

Samþykkt þann
16. des. 2021
f.h. byggingarfulltrúans í Hafnarfórð
Hjalmar A. Jónsson
H A S

| Útg. | Dag. | Lýsing | Nafn |
|------|------------|------------|------|
| 1 | 09.06.2021 | FRAMÚTGÁFA | HSE |
| 2 | 26.11.2021 | UTGÁFA 2 | HGO |

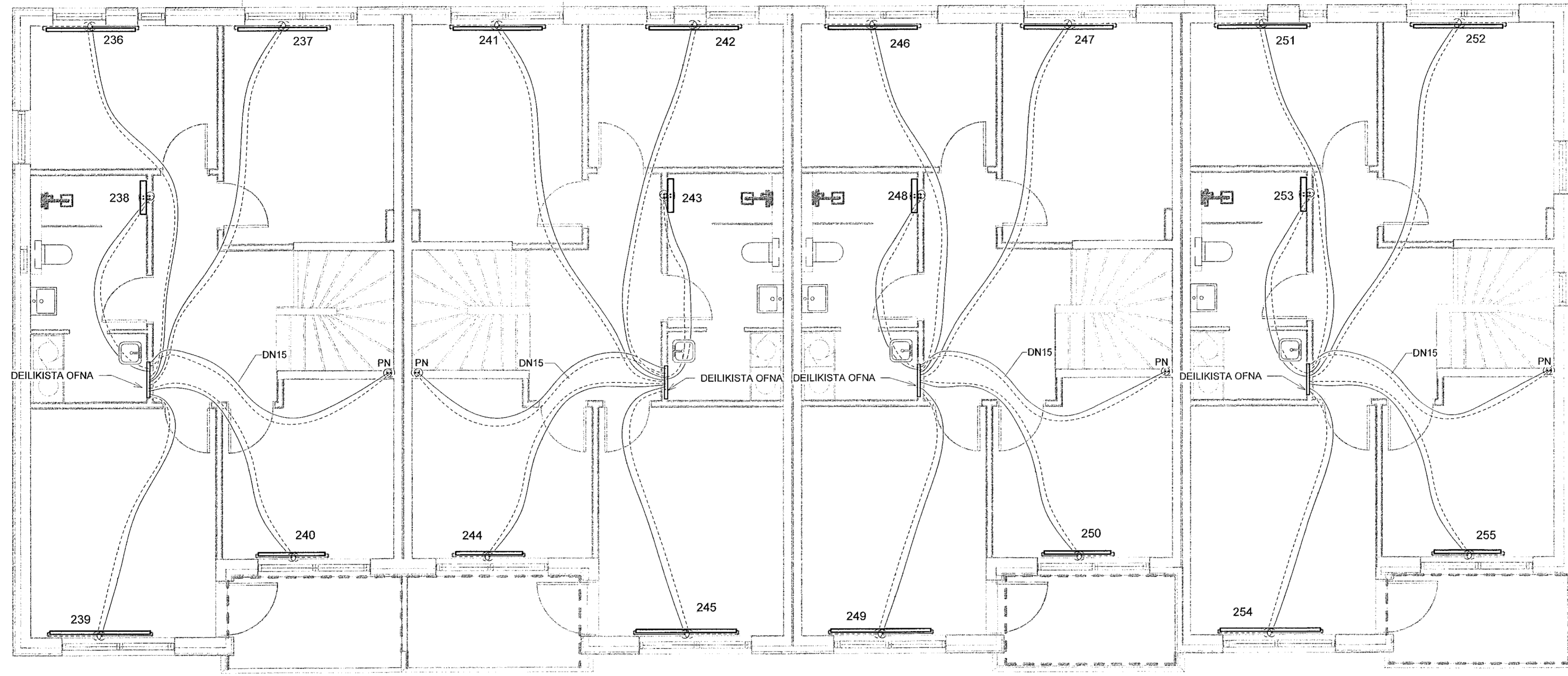

HITI FRAMRÁS
HITI BAKRÁS

SJÁ ALMENNAR SKÝRINGAR Á TEIKN. P0-01 OG P0-03.

STOFNLAGNIR ERU m/EINANGRUN.

ALLAR INNSTEYPTAR RÖR-I-RÖR HITALAGNIR Í OFNA ERU DN12 PEX MED SÚRFNISKÁPU NEMA ANNAD SÉ TEKIÐ FRAM Á TEIKNINGU.

LAGNIR AÐ DEILIKISTUM ERU DN20.

ÞAR SEM SLAUFUR LIGGJA UNDIR GLUGGUM EÐA HURÐUM SKAL ÞÉTTLEIKI VERA 100mm Í 1 METER FRÁ GLUGGA.

FRAM- OG BAKRÁSARLAGNIR GÓLFHITA ERU EINANGRÁÐAR OG LIGGJA OFAN Á EINANGRUN UNDIR PLOTU.

HÖNNUNARSTJÓRN
ASK
30. Nóv. 2021
Gunnar Órn Sigurðsson

OFNATAFLA - MHL 03 - 2.HÆÐ

| NR | AFL | GERÐ | HÆÐ (mm) | LENGD (mm) | STAÐSETNING |
|-----|--------|------------|----------|------------|-----------------------------|
| 236 | 998 W | 11 | 600 | 1600 | MHL 01 - 2. hæð Hitlagagnir |
| 237 | 998 W | 11 | 600 | 1600 | MHL 01 - 2. hæð Hitlagagnir |
| 238 | 750 W | Handkl.ofn | 1224 | 600 | MHL 03 - 2.hæð Hitlagagnir |
| 239 | 1122 W | 11 | 600 | 1800 | MHL 01 - 2. hæð Hitlagagnir |
| 240 | 749 W | 11 | 600 | 1200 | MHL 01 - 2. hæð Hitlagagnir |
| 241 | 998 W | 11 | 600 | 1600 | MHL 01 - 2. hæð Hitlagagnir |
| 242 | 998 W | 11 | 600 | 1600 | MHL 01 - 2. hæð Hitlagagnir |
| 243 | 750 W | Handkl.ofn | 1224 | 600 | MHL 03 - 2.hæð Hitlagagnir |
| 244 | 749 W | 11 | 600 | 1200 | MHL 01 - 2. hæð Hitlagagnir |
| 245 | 1122 W | 11 | 600 | 1800 | MHL 01 - 2. hæð Hitlagagnir |
| 246 | 998 W | 11 | 600 | 1600 | MHL 01 - 2. hæð Hitlagagnir |
| 247 | 998 W | 11 | 600 | 1600 | MHL 01 - 2. hæð Hitlagagnir |
| 248 | 750 W | Handkl.ofn | 1224 | 600 | MHL 03 - 2.hæð Hitlagagnir |
| 249 | 1122 W | 11 | 600 | 1800 | MHL 01 - 2. hæð Hitlagagnir |
| 250 | 749 W | 11 | 600 | 1200 | MHL 01 - 2. hæð Hitlagagnir |
| 251 | 998 W | 11 | 600 | 1600 | MHL 01 - 2. hæð Hitlagagnir |
| 252 | 998 W | 11 | 600 | 1600 | MHL 01 - 2. hæð Hitlagagnir |
| 253 | 750 W | Handkl.ofn | 1224 | 600 | MHL 03 - 2.hæð Hitlagagnir |
| 254 | 1122 W | 11 | 600 | 1800 | MHL 01 - 2. hæð Hitlagagnir |
| 255 | 749 W | 11 | 600 | 1200 | MHL 01 - 2. hæð Hitlagagnir |

GRUNNMYND
MKV.1:50

VERKFRÆÐISTOFA

NNE Verkfræðistofa ehf
Hæðmarís - 201 Kópavogur Ísland
s. 499-3077 / 499-3577
Kl. 460421-0470, nne@nne.is www.nne.is

STEKKJARBERG 9
221 HAFNARFJÖRÐUR

MHL 03
HITALAGNIR - GRUNNMYND 2.HÆÐ

| | | | |
|------------|----------|-------------|------------|
| Hönnun: | ÞBE / NG | Verknúmer: | 19035 |
| Teiknað: | SJ / NG | Mælikvarði: | 1:50 |
| Yfirfarið: | BMA | Dagsetning: | 26.11.2021 |

Samþykkt:
Hákon Orr Ómarsson
Kl. 300577-3189

Áritun hönnunarsjóra:
Gunnar Órn Sigurðsson
Kl.130666-3379

Útgáfa:
2

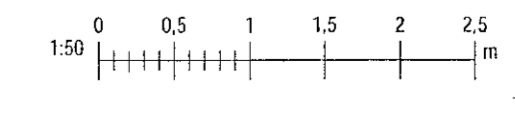

Skýr: 26.11.2021 12:15:59

Copyright © NNE. Verkefnið er hönnuð og teiknað af NNE. Önnur skýringar eru ávallt í samráði við NNE. Framtíðar breytingar eru í samráði við NNE.