

Samþykkt þann

16. des. 2021

Eh. byggingarfulltrúans í Hafnarfirði
Hjálmar A. Jónsson

1-103

| Útg. | Dags. | Lýsing | Nafn |
|------|------------|------------|------|
| 1 | 09.06.2021 | FRUMTÚGAFA | HBE |
| 2 | 26.11.2021 | ÚTGÁFA 2 | HÖD |

----- HITI FRAMRÁS
----- HITI BAKRÁS

SJÁ ALMENNAR SKÝRINGAR Á TEIKN. P0-01 OG P0-03.

STOFNLAGNIR ERU m/EINANGRUN.

ALLAR INNSTEYPTAR RÖR Í RÖR HITALAGNIR Í OFNA ERU DN12 PEK MEÐ SÜREFNISKÁPU NEMA ANNAD SE TEKIÐ FRAM Á TEIKNINGU.

LAGNIR AÐ DEILIKISTUM ERU DN20.

ÞAR SEM SLAUFUR LIGGJA UNDIR GLUGGUM EÐA HURÐUM SKAL ÞÉTTLEIKI VERA 100mm Í 1 METER FRA GLUGGA.

FRAM- OG BAKRÁSARLAGNIR GÖLFHITA ERU EINANGRADAR OG LIGGJA OFAN Á EINANGRUN UNDIR PLOTU.

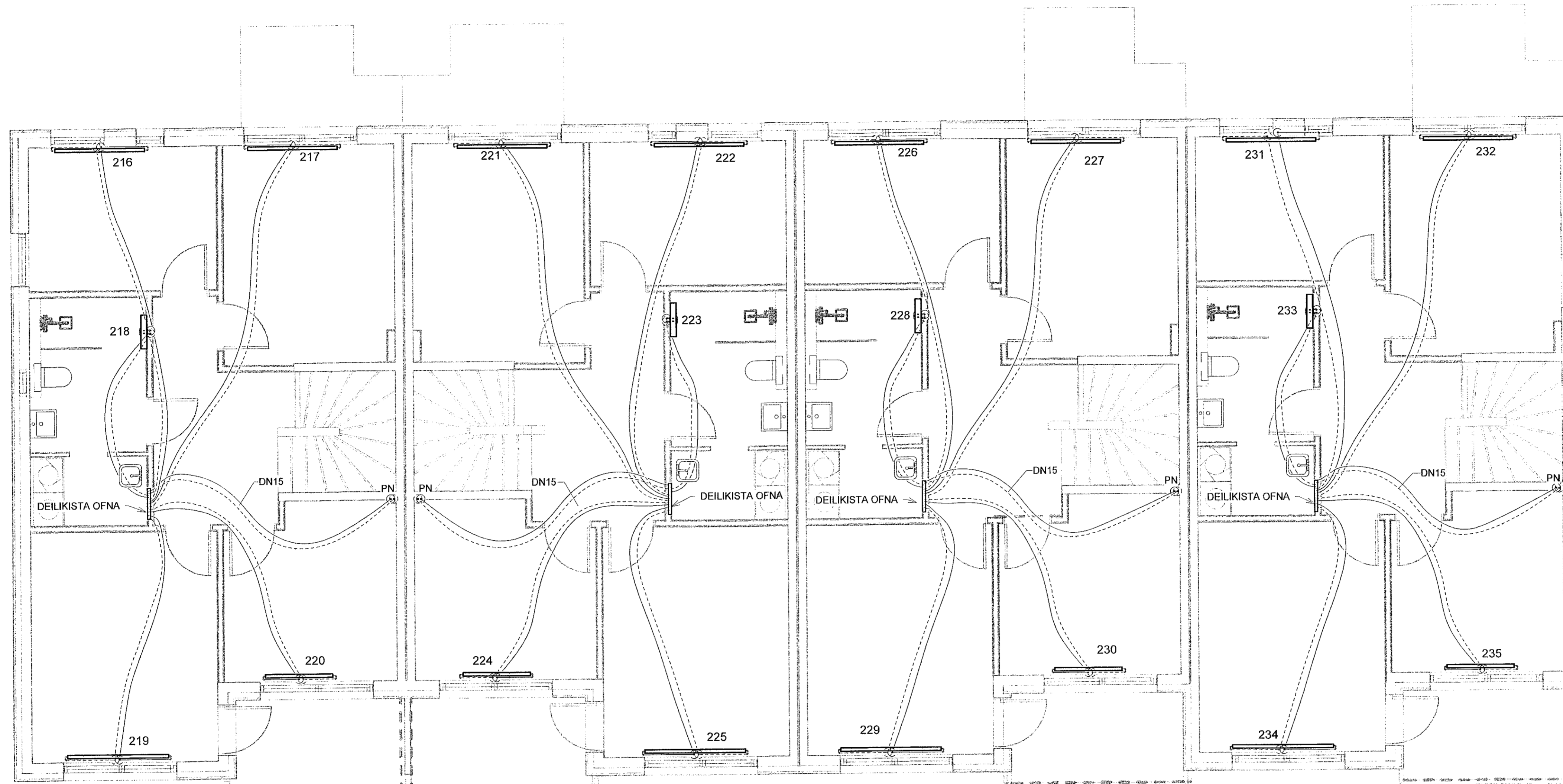
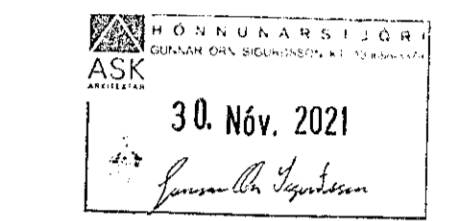

OFNATAFLA - MHL 02-2.HÆÐ

| NR | AFL | GERÐ | HÆÐ (mm) | LENGD (mm) | STAÐSETNING |
|-----|--------|------------|----------|------------|----------------------------|
| 216 | 998 W | 11 | 600 | 1600 | MHL 01 - 2. hæð Hitilagnir |
| 217 | 998 W | 11 | 600 | 1600 | MHL 01 - 2. hæð Hitilagnir |
| 218 | 750 W | Handkl.ofn | 1224 | 600 | MHL 02 - 2. hæð Hitilagnir |
| 219 | 1122 W | 11 | 600 | 1800 | MHL 01 - 2. hæð Hitilagnir |
| 220 | 749 W | 11 | 600 | 1200 | MHL 01 - 2. hæð Hitilagnir |
| 221 | 998 W | 11 | 600 | 1600 | MHL 01 - 2. hæð Hitilagnir |
| 222 | 998 W | 11 | 600 | 1600 | MHL 01 - 2. hæð Hitilagnir |
| 223 | 750 W | Handkl.ofn | 1224 | 600 | MHL 02 - 2. hæð Hitilagnir |
| 224 | 749 W | 11 | 600 | 1200 | MHL 01 - 2. hæð Hitilagnir |
| 225 | 1122 W | 11 | 600 | 1800 | MHL 01 - 2. hæð Hitilagnir |
| 226 | 998 W | 11 | 600 | 1600 | MHL 01 - 2. hæð Hitilagnir |
| 227 | 998 W | 11 | 600 | 1600 | MHL 01 - 2. hæð Hitilagnir |
| 228 | 750 W | Handkl.ofn | 1224 | 600 | MHL 02 - 2. hæð Hitilagnir |
| 229 | 1122 W | 11 | 600 | 1800 | MHL 01 - 2. hæð Hitilagnir |
| 230 | 749 W | 11 | 600 | 1200 | MHL 01 - 2. hæð Hitilagnir |
| 231 | 998 W | 11 | 600 | 1600 | MHL 01 - 2. hæð Hitilagnir |
| 232 | 998 W | 11 | 600 | 1600 | MHL 01 - 2. hæð Hitilagnir |
| 233 | 750 W | Handkl.ofn | 1224 | 600 | MHL 02 - 2. hæð Hitilagnir |
| 234 | 1122 W | 11 | 600 | 1800 | MHL 01 - 2. hæð Hitilagnir |
| 235 | 749 W | 11 | 600 | 1200 | MHL 01 - 2. hæð Hitilagnir |

GRUNNMYND
MKV.1:50

VERKFRÆÐISTOFA

NNE Verkfræðistofa ehf
Hæðarmið 6 - 201 Kópavogur Ísland
S. 899-3077 / 899-3577
Kt. 400421-0470. nne@nne.is www.nne.is

STEKKJARBERG 9
221 HAFNARFJÖRDUR

| MHL 02 HITALAGNIR - GRUNNMYND 2:HÆÐ | | | |
|--|---|-------------|------------|
| Hönnun: | HBE / NG | Verknúmer: | 19035 |
| Teiknað: | SJ / NG | Mælikvarði: | 1:50 |
| Virfarið: | BMA | Dagsetning: | 26.11.2021 |
| Samþykkt: | Hákon Örn Ónarsson Kt. 300577-3189 | Teikn.nr.: | P3-22 |
| Árinn hönnunarstjóra: | Gunnar Örn Stegriðsson Kt. 130666-3379 | Útgáfa: | 2 |
| Útgáfa / Dagsetning aðalútgáfa: 0 / 12.11.2021 | | | |

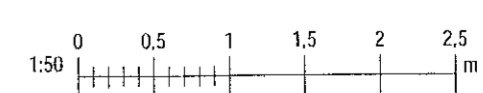

Skv. 26.11.2021 12:13:07