

Skýringar

Tengingar við samstæður með ø125 hjóðeinangrandi barka, lengd 1000 mm.
Innsteyptar loftræsilaðir skulu lagðar á milli járngrinda og almennt skal bíl á milli rora vera 225 c/c þegar þau liggja samhliða. Ekki skal leggja rörin yfir rafmagnsdósin eða annan búnað.

Almenn tafla fyrir loftmagn gjldir nema annað sé tekið fram

Innblástur	Hjónaherbergi	50 m ³ /klst
Innblástur	Einstaklingsherbergi	50 m ³ /klst
Innblástur	Atrými	50 m ³ /klst
Útsog	Baðherbergi/þvottahúsi	50 m ³ /klst
Útsog	Minni salerni	30 m ³ /klst
Útsog	Eldhúsi	50 m ³ /klst

- ø75 innsteyptir stokkar
- Útsog og útkast
- Innblástur og inntak
- Stílliloka
- Reyk- og brunaloka

- U1 Útsogsdreifari t.d Lindab KSU
- I1 Innblástursdreifari t.d. Lindab KI
- SL Stílliloka
- RL Reyk- og brunaloka
- HG Hjóðgildra
- SU Stokkur upp um hæð
- SN Stokkur niður um hæð
- SU/SN Stokkur upp/niður um hæð

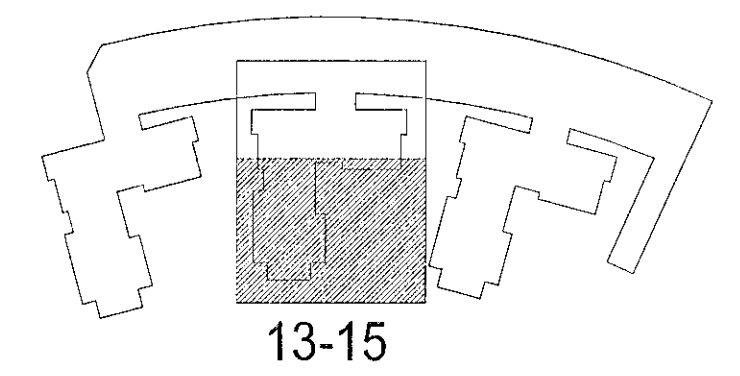

Hringhamar 13-15
221 Hafnarfjörður

Lagnir og loftræsikerfi
Loftræsikerfi
Grunnmynd 2.hæð

TEKNIKERNÖMUR	BLAUST/FRÖD	HANNAÐ	ÖBB
9354-001	A1	TEKNAÐ	ÖBB
02_2_53_32		YFRIFJARD	ANT
DAGS	MÆLIKVAÐI	ÚTGÁFA	
25.01.2023	1:50	A	

Ógögnúmer og stæplingar óskilgreintar. Frumútgáfa 12.04.2022
Höfundur: Rúnar H. Steinhólm - hl. 031149-4449
Hönnunarskip: Haraldur Ingvarsson hl. 030096-3389

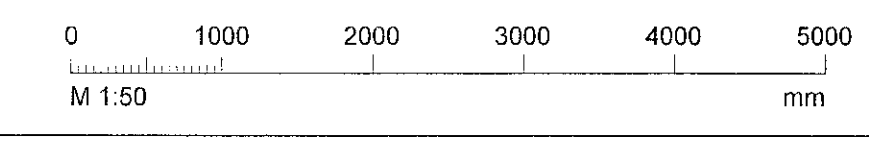

Rúnar H. Steinhólm
Haraldur Ingvarsson