

Vískað: 6.2.2023 12:10:25 Öpenun: 18.11.2022

Útg.	Dags.	Skýring	Brafi	Yfirf.
A	10.11.2022	Verkefning		
B	03.01.2023	Uppfærðar lagnir í jörðu	DKM	OIB
C	06.02.2023	Fráveitukerfi uppfaer/ málseðningum bætt inn	DKM	OIB

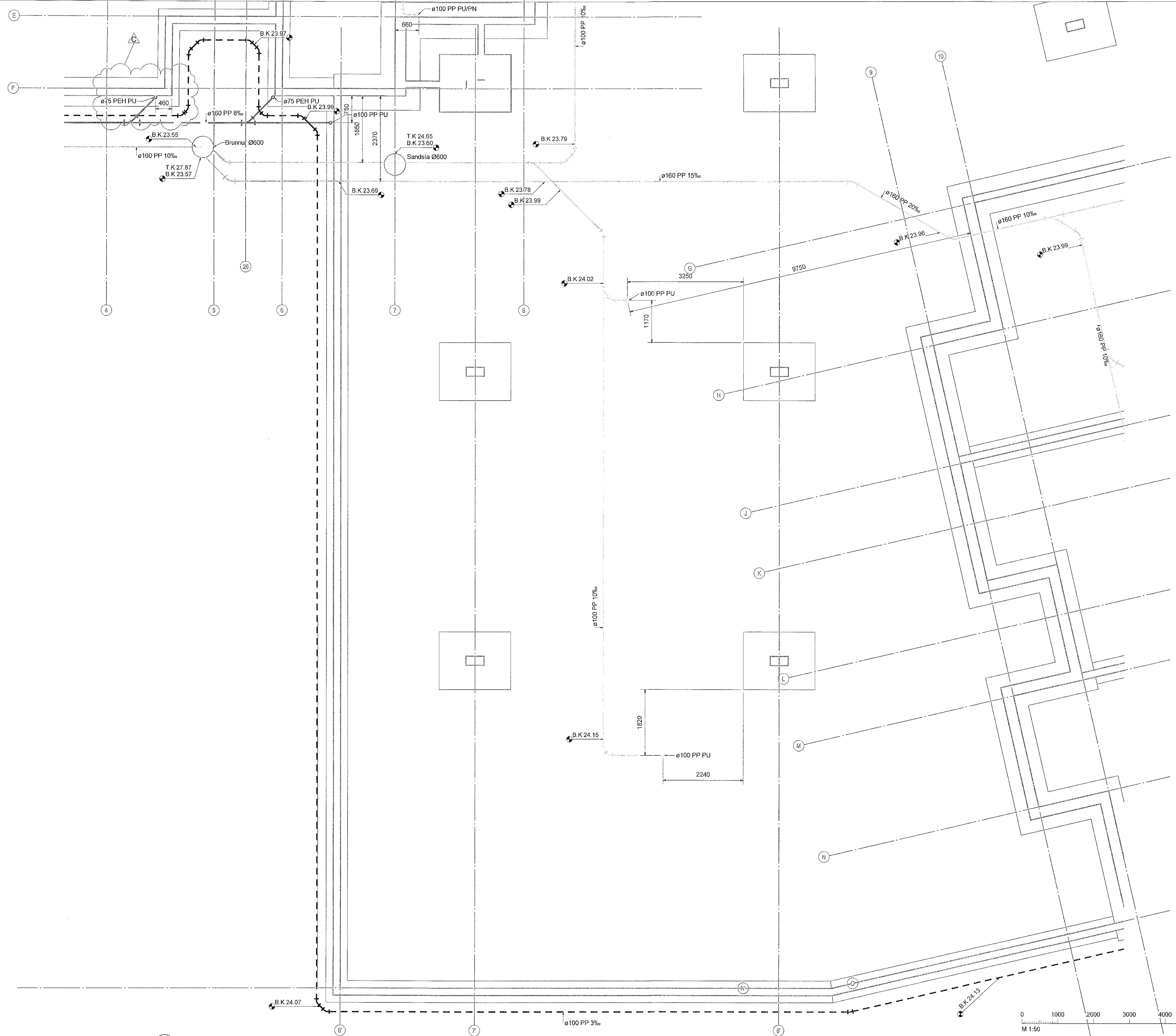

- GN1 - ø50 Sturtuníðurfall, hiðarvisandi tengi.
- GN2 - ø50 Gólfniðurfall, hiðarvisandi tengi með lyktarlöku.
- GN3 - ø50 Gólfniðurfall, niðarvisandi tengistútur með lyktarlöku.
- NF1 - ø100 Niðurfall í bílakjallara með sandfangi, niðarvisandi.
- NF2 - ø50 Niðurfall með hiðarvisandi tengistútur.
- NF3 - ø70 Niðurfall með hiðarvisandi tengistútur.

Staðlaðar frárennslislingingar
 (Nema annað sé tekið fram)

- Eldhúsvaskur ø50 PP
- Ræstivaskur ø50 PP
- Handlaug ø40 PP
- Salerni ø110 PP
- Þvottavél ø40 PP
- Uppþvottavél ø40 PP

Frárennslislagir í eldhúsi eru í sökkli innréttingar nema að annað sé tekið fram

- Frárennslis skólp
- Frárennslis regnvatn
- - - Frárennslis dren

Almennt eru skólpagnir í 20% halla, regnvatnslagnir í 10% halla og drenlagnir í nema annað sé tekið fram á teikningu.

Ómerktur hringur táknar að lögn færist upp eða niður innan hæðar.
 Ringur merktur PU, PN eða PU/PN táknar að lögn færist upp eða niður á milli hæða.

T.K - Áætlaður topp kóti
 B.K - Botnkóti

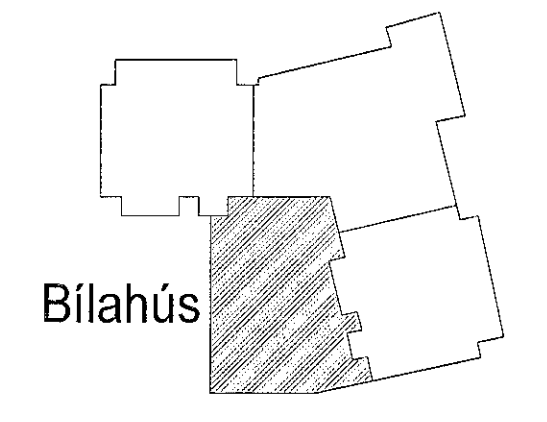

Hringhamar 31-33
 221 Hafnarfjörður
 Mhl.03

Lagnir og loftræsikerfi
 Fráveitukerfi
 Grunnmynd sökklar

TEKNIÐUMÉR	BLÁSTAFUR	HANNAÐ	DKM
100488	A1		
-1_2_23_04		TEKNAÐ	UBB
		YFIRFARAÐ	OIB
DAGS.	MÆLIKVARÐI	UTGÁFA	
18.11.2022	1 : 50	C	

Útgefandi og dagsetning aðalþrúttar: A 31.08.2022
 Höfundur: Rúnar H. Steinhólm - KÍ 031149-4419
 Hönnunaraðili: Halldór Kristmundsson - KÍ 220573-3899

