

Útg.	Dags.	Skýring	Br. af:	Yfirf.
A	10.02.2023	Verkefning		

Innblástur	Hjónaherbergi	50 m³/klst
Innblástur	Einstakingsherbergi	30 m³/klst
Innblástur	Alrymi	50 m³/klst
Útsog	Baðherbergi/Þvottahús	50 m³/klst
Útsog	Minni salerni	30 m³/klst
Útsog	Eldhús	50 m³/klst

Skýringar
Tengingar við samstæður í íbúðum skulu vera með ø125 hjóðeinangrandi barka, lengd 1000 mm.
Tengingar við samstæður í kjallara skulu vera með ø250 hjóðgildra, lengd 900 mm.

Innsteyptar loftræsilaagnir skulu legðar á milli járngrinda og almennt skal bíl á milli róra vera 225 c/c þegar þau liggja samhliða. Ekki skal æð leggja rötin yfir rafmagnsdósir eða annan búnað.

Ristar í útvegg í kjallara skulu almennt vera með veðurhúlf og flugnetti.

- ø75 innsteyptir stokkar
- Útsog og útkast
- Innblástur og inntak
- Innblástur loft
- Útsog loft
- Stílloka
- Reyk- og brunaloka
- Ú1 KSO, Útsogsventill
- I1 KTS Innblástursventill
- SL Stílloka
- RL Reyk- og brunaloka
- HG Hjóðgildra
- SU Stokkur upp um hæð
- SN Stokkur niður um hæð
- SU/SN Stokkur upp/niður um hæð

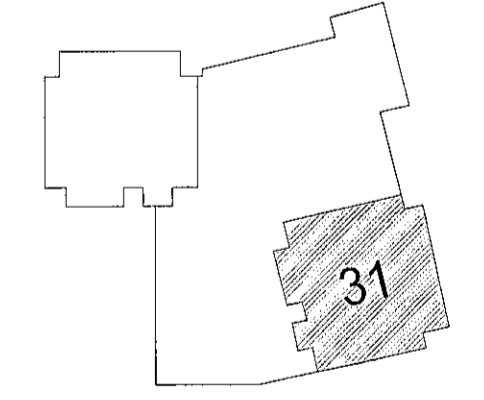

Hringhamar 31
221 Hafnarfjörður
Mhl.01

Lagnir og loftræsikerfi
Loftræsikerfi
Grunnmynd kjallara

TEKNIKNÖMUR	BLAÐSTYRÐ	HANNAÐ	PKM
100488	A1		
00_2_53_02		TEKNAÐ:	UEB
		YFRFARÐ:	ÓIB
DAGS	MÆLIKVÆÐI	ÚTGÁFA	
10.02.2023	1 : 50	A	

Ógiltillitami og döggering aðskilpráttar: A 31.08.2022
Höfundur: Rúnar H. Steinhólm - Kf. 031149-4449
Hönnuð: Hallur Kristmundsson - Kf. 220573-3859

