

Samþykkt þann
06. mars 2023
fr. byggingaráðgjafaráðgjafi í Hafnarfirði
Róbert A. Róbertsson

Vísah. 1.2.2023 08:41:42 Úprentur 01.02.2023

Útg.	Dags.	Skýring	Braf.	Yfirl.
A	01.02.2023	Verðgögnun	PKM	ÖIB

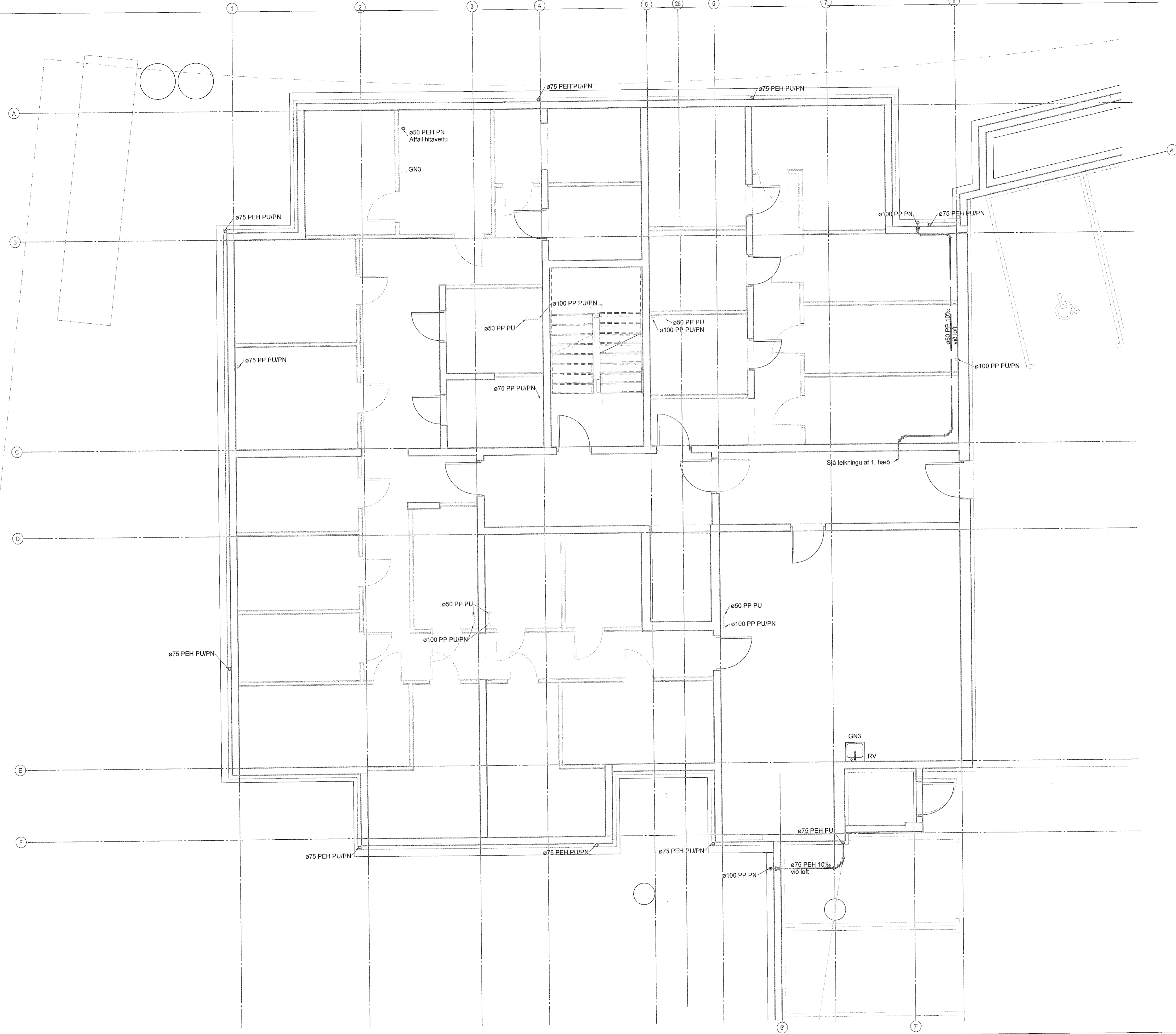

- GN1 - ø50 Sturtúðurfall, hlíðarvisandi tengi.
- GN2 - ø50 Gólfúðurfall, hlíðarvisandi tengi með lykjarloku.
- GN3 - ø50 Gólfúðurfall, niðarvisandi tengistútur með lykjarloku
- NF1 - ø100 Niðurfall í bilakjallara með sandfangi, niðarvisandi.
- NF2 - ø50 Niðurfall með hlíðarvisandi tengistút.
- NF3 - ø70 Niðurfall með hlíðarvisandi tengistút.

Staðlaðar frárennislíningar
(Nema annað sé tekið fram)

- Eldhúsvaskur ø50 PP
- Ræstivaskur ø50 PP
- Handlaug ø40 PP
- Salerni ø110 PP
- Þvottavél ø40 PP
- Uppþvottavél ø40 PP

Frárennislagnir í eldhúsi eru í sökkli innréttingar nema að annað sé tekið fram

- Frárennili skölp
- Frárennili regnvatn
- - - Frárennili dren

Almennt eru sköplagnir í 20% halla, regnvatnslagnir í 10% halla og drenagnir í nema annað sé tekið fram á teikningu.

Ömerktur hringur tákna að lagn færast upp eða niður innan hæðar.
Hringur merktur PU, PN eða PU/PN tákna að lagn færast upp eða niður á milli hæða.

T.K - Aætlaður topp kóti
B.K - Botnkóti

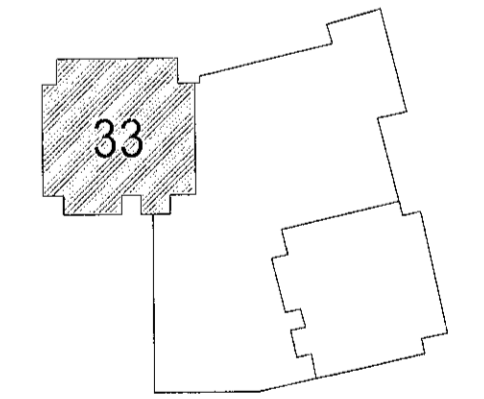

Hringmar 33
221 Hafnarfjörður
Mhl.02
Lagnir og loftræsikerfi
Fráveitukerfi
Grunnmynd kjallara

TEIKNUNUMER	BLAÐSTJÖRÐ	HANNAÐ	PKM
100488	A1	TEIKNAD: UBB	
00_2_23_01		YFIRFARÐ: ÖIB	
DAGS.	MELKVÆÐI	ÓTGÁFA	
01.02.2023	1 : 50	A	

Útgáfunúmer og dagsetning aðalþröðvitar: A 31.08.2022
Höfundur: Róbert H. Steinsson - Kl. 031149-4440
Hönnunarskrif: Halur Kóstmundsson - Kl. 220573-3999