

Vekid: 10.2.2023 15:42:59 Öpentun: 10.02.2023

Útg.	Dags.	Skýring	Bráf.	Yfirf.
A	10.02.2023	Verkefning		

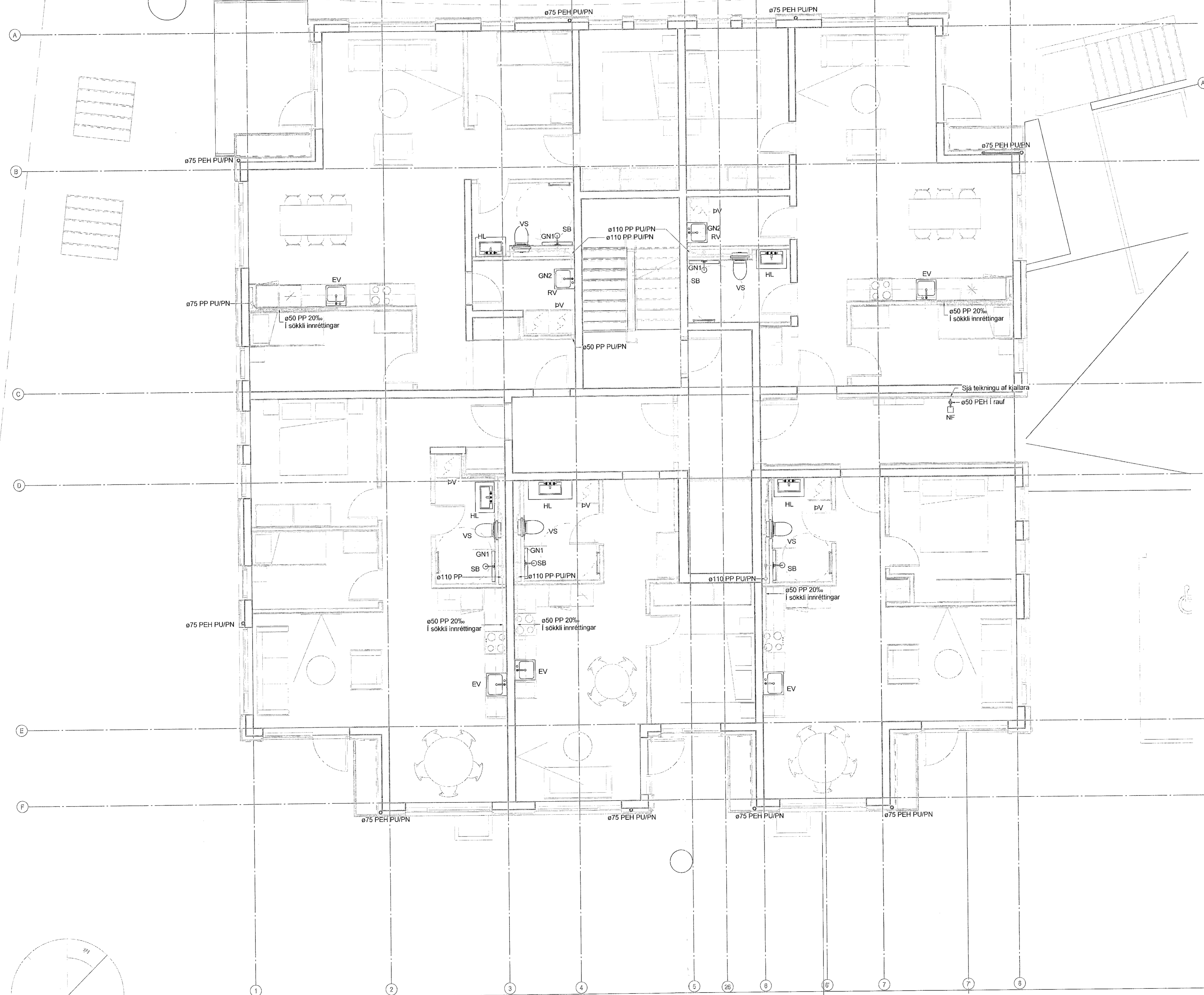

- GN1 - ø50 Sturtuníurfall, hlíðarvisandi tengi.
- GN2 - ø50 Gólfniurfall, hlíðarvisandi tengi með lyktarloku.
- GN3 - ø50 Gólfniurfall, niðurvisandi tengistútur með lyktarloku.
- NF1 - ø100 Niúrfall í blakjallara með sandfangi, niðurvisandi.
- NF2 - ø50 Niúrfall með hlíðarvisandi tengistút.
- NF3 - ø70 Niúrfall með hlíðarvisandi tengistút.

**Staðlaðar frárennslitengingar**  
(Nema annað sé tekið fram)

- Eldhúsvaskur ø50 PP
- Ræstivaskur ø50 PP
- Handlaug ø40 PP
- Salerni ø110 PP
- Þvottavél ø40 PP
- Uppþvottavél ø40 PP

Frárennslislagnir í eldhúsi eru í sökkli innréttingar nema að annað sé tekið fram

- Frárennsliskölp
- Frárennsliregnvatn
- - - Frárennslidren

Almennt eru sköplagnir í 20% halla, regnvatnslagnir í 10% halla og drenlagnir í 20% halla, regnvatnslagnir í 10% halla og drenlagnir í 20% halla, nema annað sé tekið fram á teikningu.

Ömerktur hringur táknar að lögn færist upp eða niður innan hæðar.  
Hringur merktur PU, PN eða PU/PN táknar að lögn færist upp eða niður á milli hæða.

T.K - Aætlaður topp kóti  
B.K - Botnkóti

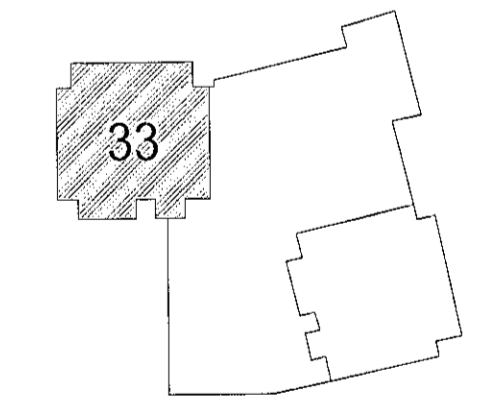

**Hringhamar 33**  
221 Hafnarfjörður  
Mhl.02  
Lagnir og loftræsikerfi  
Fráveitukerfi  
Grunnmynd 1.Hæð

TEKNIKNUMER	BLADSTYRÐ	HANNAÐ	PKM
100488	A1		UEB
01_2_23_01			ÖB
DAGS.	MÆLIKVAFI	ÚTGÁFA	
10.02.2023	1 : 50	A	