

GLUGGAR/SKÝRINGAR:

Burðargeta glugga skal vera í samræmi við byggingarreglugerð, það er að segja hámarks svignun sé minni en L/300 þó aldrei meiri en 8 mm. Mesti vindþrýstingur á glugga er $q_v \times 1,1$ og mesta sog á glugga er $q_v \times 1,1$. Grunnildri vindálags q_v er uppgið á skýringarblaði verkfræðings.

Gluggar og hurðir eru málsettir miðað við að þeir séu settir í eftir á.

U-gildi glers skal ekki vera lakara en $1,1 \text{ W/m}^2 \text{ K}$.

Mál takist á staðnum áður en smíði hefst. Gatmál steypu skal vera 20 mm (2x10mm) stærra en utamál gluggaramma.

Gluggar skulu hafa viðurkennt og vottað slagregnspróf að lágmarki 1100 Pa. Sýnt skal fram á með útreikningum að gluggar standist ofangreint álag.

Litir:
ÚTI: RAL 9005 - svart - INNI: RAL 9010 - hvítt.

GÓLFKÓTAR:
Allir kótar á uppdráttum aðalhönnuðar eru endanlegir kótar, ofan á frágengin gólfefni.

GLUGGAR NR. G7 og G8:
Gler skal vera tvöfalt sólvarnargler. Skal það vera húðað með tvöfaldrí ósýnilegri silfurhúð sem endurkastar sólarhita. Sólarstuðull skal vera 40 % og ljósinnstreymisstuðul skal vera 70%.

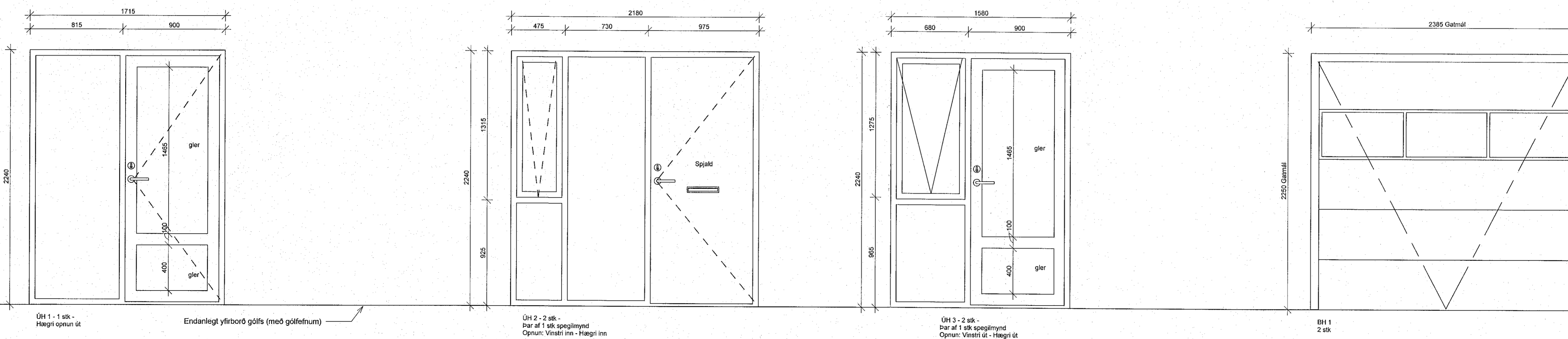
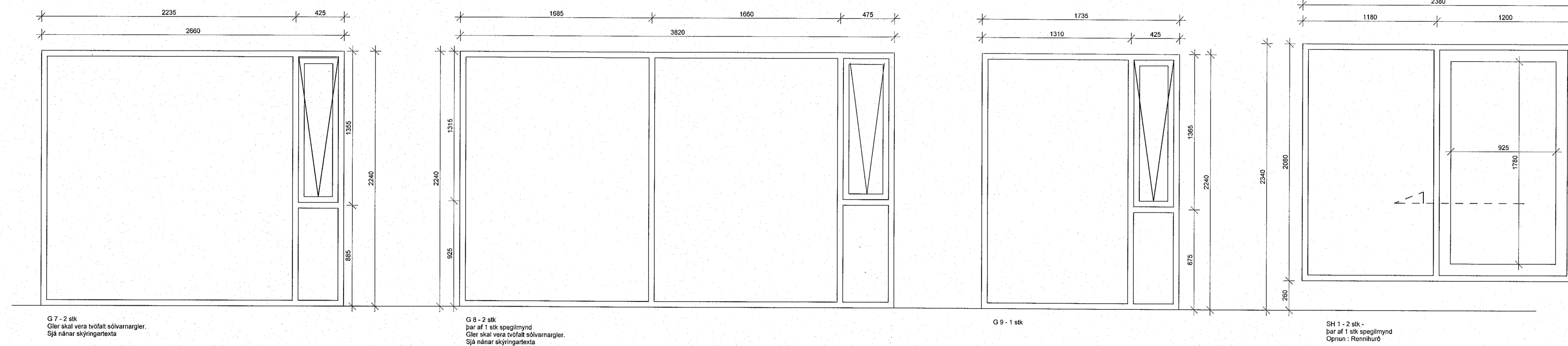

mansard
teiknistofa ehf

Suðurlandsbraut 30 - 108 Reykjavík
www.mansard.is / jonhrafni@mansard.is
Kt.: 570394-2079 - s: 862-7102

Verkhætti:	Hliðarbraut 14 - Hafnarfirði
Efni:	Sérteikningar Gluggateikning
Verknúmer:	A-23-01-02
Mkv.:	1:20
Teikn. nr.:	GL-001
Dags.:	15.03.2023
Hannað:	JHH
Teiknað:	JHH
Jón Hrafn Hliðversson byggingafræðingur BFI	
Kt.: 260662-6519	
Samþykkt:	