

Samþykkt þann  
11. apríl 2023  
fh. byggingarfulltrúans í Hafnarfirði  
Róbert A. Róbertsson

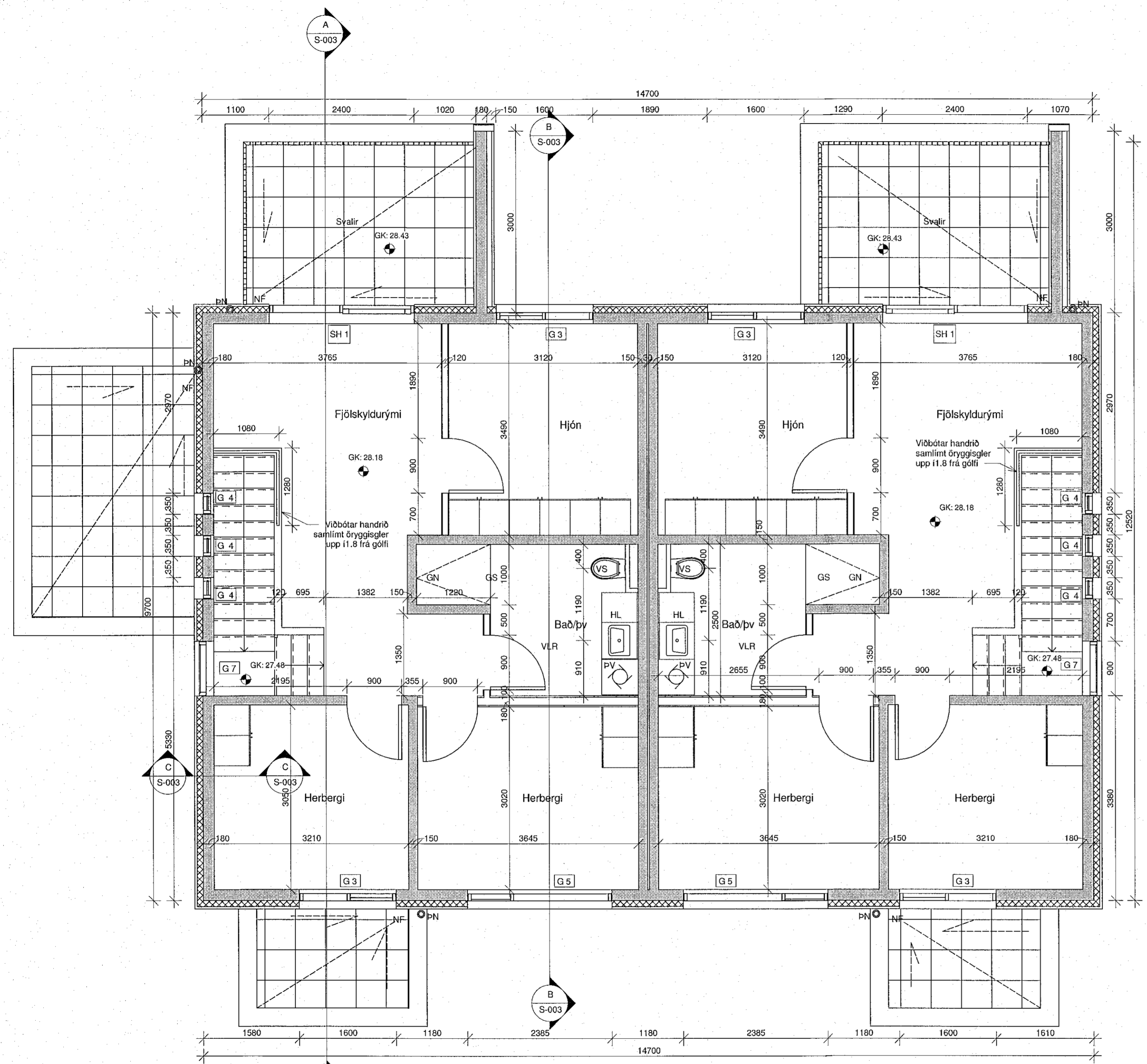

SKÝRINGAR.

180/200 mm steypur útvægur,  
120 mm einangrun og klæddur málmklæðningu.

150/180/200 mm steypur innvegur.

Léttur innvegur:  
Léttsteinn 50/70/100/120/200 mm  
Ef valdir verða gífsveggir skulu  
votrýmisveggir vera með rakapolnu  
gífsi.

VATNSHALLI

- GN Gólf niðurfall
- GNG Gegnumstreymis niðurfall
- LR Loftþræsing
- VLR Vélrænloftþræsing
- R Reykskynjari
- SL Slökkvitæki
- HL Handlaug
- SK Skolvaskur
- SB Sturtubotn
- GS Gólfsturta
- EV Eldhúsvaskur
- UPV Uppþvottavél
- VS Vatnssalerni
- NF Niðurfall
- SN/PN Svalar niðurfall / Pak niðurfall
- RL Reyklosun
- PN Pakniðurfall
- SN Svalaniðurfall
- DR Droparauf

GÓLFKÓTAR:  
Allir kótar á uppdráttum aðalhönnuðar  
eru endanlegir kótar, ofan  
á frágengin gólfefni

Steypakótar verkfræðings eru  
100 lægri en GK - kótar arkitekts

1 2.Hæð - 1/50  
1 : 50

**mansard**  
teiknistofa ehf  
Holtshúsið 27 - 210 Garðabæ  
www.mansard.is / jonhrafni@mansard.is  
Kt.: 570394-2079 - s:862-7102

Verkefni: Hlíðarbraut 16 - Hafnarfirði

Efni: Sérteikningar  
Grunnmynd 2.hæðar

Verknúmer: A-23-01-02    Mkv.: 1:50    **A2**

Teikn. nr.: S-002    Dags.: 16.03.2023

Hannað: JHH    Teiknað: JHH

Jón Hrafn Hlökkversson byggingarfræðingur BFI  
Kt.: 260662-6519

Samþykkt: