

Samþykkt þann
11. apríl 2023
fr. byggingarfulltrúans í Hafnarfirði
Róbert A. Róbertsson

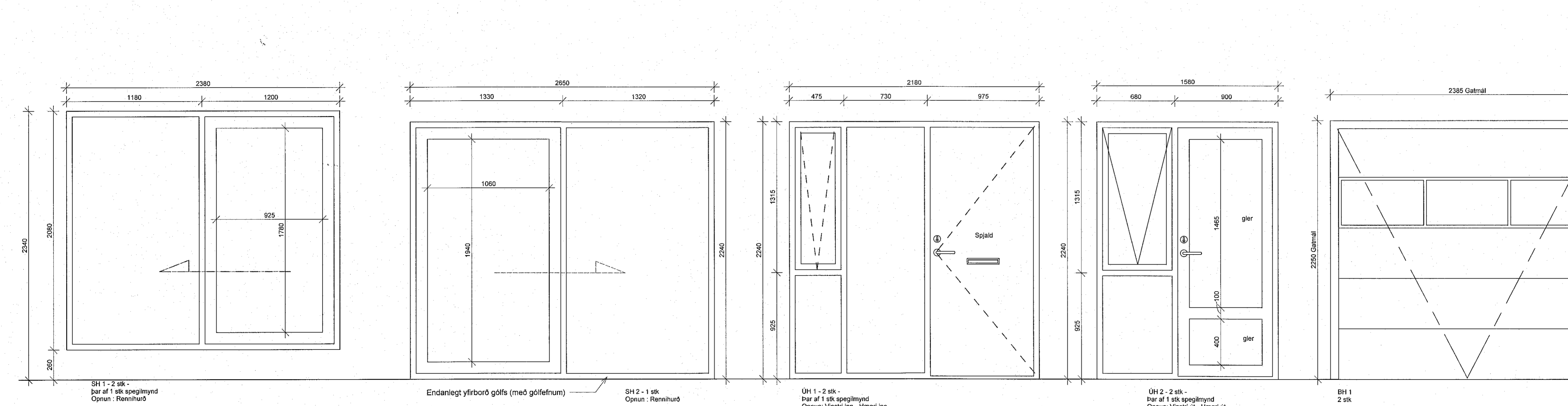
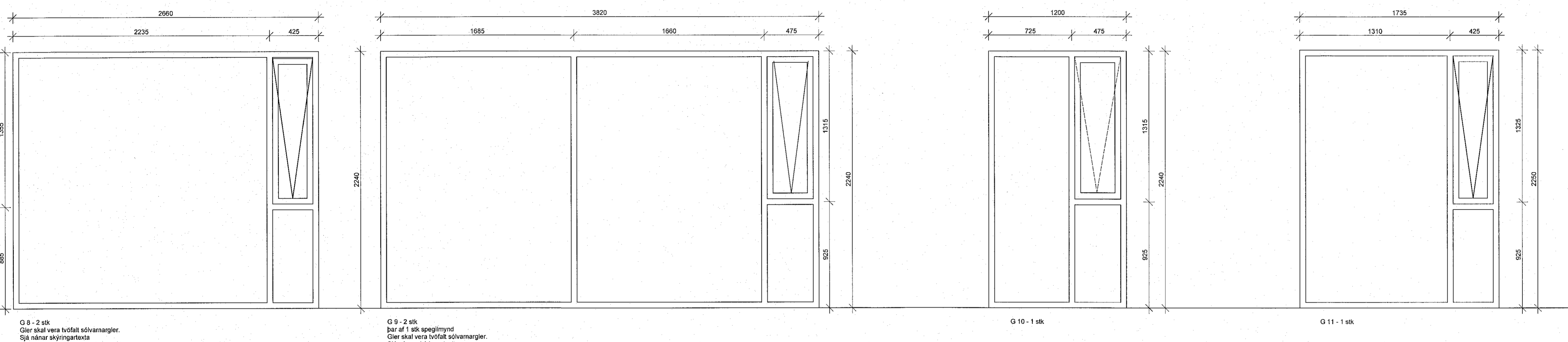
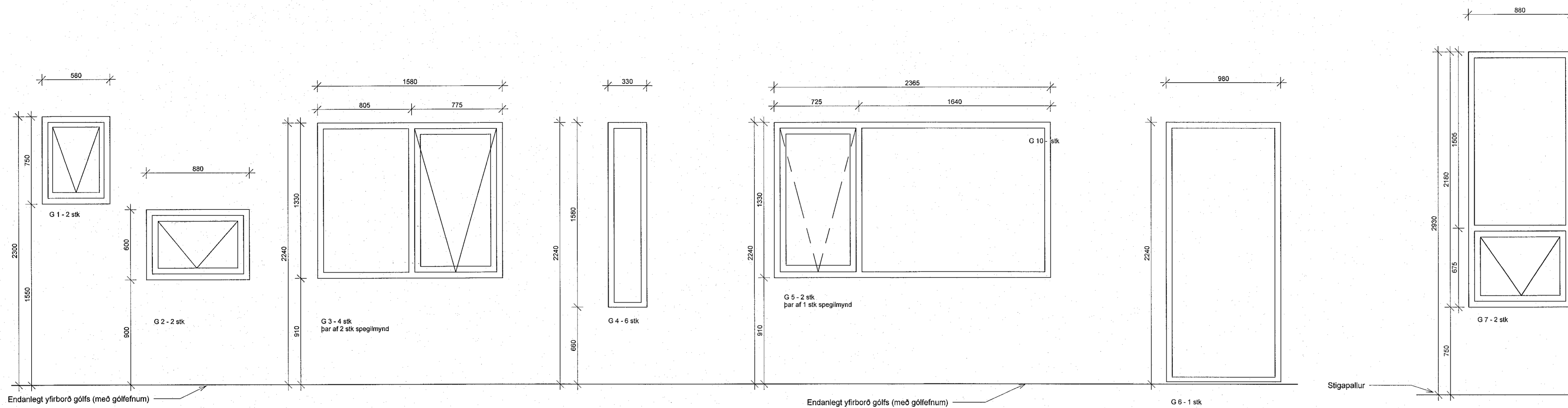

GLUGGAR/SKÝRINGAR:

Burðargeta glugga skal vera í samræmi við byggingarreglugerð, það er að segja hámarks svignun sé minni en L/300 þó aldrei meiri en 8 mm. Mesti vindþrýstingur á glugga er qv x 1,0 og mesta sog á glugga er qv x 1,1. Grunnildi vindálags qv er uppgiðið á skýringarblaði verkfræðings.

Gluggar og hurðir eru málsettir miðað við að þeir séu settir í eftir á.

U-gildi glers skal ekki vera lakara en 1,1 W/m² K.

Mál takist á staðnum áður en smíði hefst. Gatmál steypu skal vera 20 mm (2x10mm) stærra en utannmál gluggaramma.

Gluggar skulu hafa viðurkennt og vottað slagregnspróf að lágmarki 1100 Pa. Sýnt skal fram á með útreikningum að gluggar standist ofangreint álag.

Litir:
ÚTI: RAL 9005 - svart - INNI: RAL 9010 - hvítt.

GÓLFKÓTAR:
Allir kótar á uppdráttum aðalhönnuðar eru endanlegir kótar, ofan á frágengin gólfefni.

GLUGGAR NR. G7 og G8:
Gler skal vera tvöfalt sólarvarmgler. Skal það vera húðað með tvöfaldrí ósýnilegri silfurhúð sem endurkastar sólarhita. Sólarstuðull skal vera 40 % og ljósinnstreymisstuðul skal vera 70%.

mansard
teiknistofa ehf
Holtshúsið 27-210 Garðabæ
www.mansard.is / jonhraf@mansard.is
Kt.: 570394-2079 - s:862-7102
Verkheim: Hlíðarbraut 16 - Hafnarfirði

Efni: Sérteikningar Gluggateikning	Mkv.: 1:20	A1
Verknúmer: A-23-01-02	Dags: 16.03.2023	
Teikn. nr.: GL-001	Teiknað: JHH	
Jón Hrafn Hlíðersson byggingafræðingur BFI		
Kt.: 260662-6519		
Samþykkt:		