

Grunnmynd - Veggir 1. hæð og milliþlata
Mkv. 1:50

SKÝRINGAR:

- Sjá almennar skýringar á teikningu B100.
- Steyptir útveggir eru 180 mm og innveggir 200 mm og 150 mm., járnbennti með einfaldri grind, K10c200 lóðrétt og lárétt.
- Bending í kröngum op skal vera 2K12 og ná skeytilengd út fyrir kannta nema annað sé tekið fram. Fyrir op með á kannta lengri en 2,5 m skal setja 2K16 umhverfis opið.
- Steypt milliþlata er t=200 mm. Skeyta skal neðri brúna bendingu yfir á veggjum og efri brúna bendingu á miðju haf.
- Sperrur eru tvöfaldar 45x220x650. Skrifu skal sperrur saman með 6.0x80 tréskrúfum með millibili 600 mm til skiptis í efri og neðri brún, 50 mm.
- Stálbitar eru IPE270.
- Ofan á sperru komi loftnagrind 45x95x600. Festist með 6,0x120 mm tréskrúfum, 2 stk á hver samskeyti.
- Þakið er heilklaðt með 25x150 mm timburborðum, neðl með 3,1x63 mm ríflaðum byssusaum eða galvaniseruðum 3rd saum, 3 stk ofan í hverja sperru.
- Loftun þaks og frágangur þakkannts, sjá teikningar arkitekts.
- Kótar eru í m.
- Öll mál samræmist arkitekateikningum.

Merkir berandi átt í plötum. Neðri bending leggst fyrst í þessa átt.

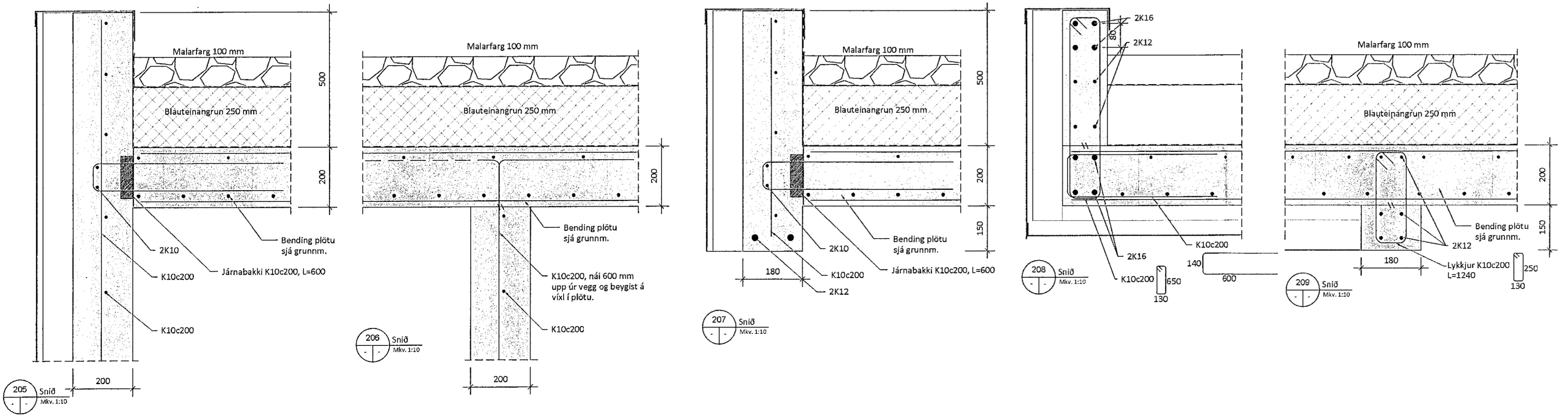

5		
4		
3		
2	Breytingar þar sem ský er.	17.03.22
Útgáfa:		Dags:

EINBYLISHÚS	
Víkurskarð 1, 221 Hafnarfjörður	
Burðarvirki	Hannað: GÓU
Undirstöður og stoðveggir	Mkv. 1:50, 1:20, 1:10
Grunnmynd, snið	Stærð: A1
	Dags: 19.08.2021

Undirskrift hönnuðar: *G. Ó. U.*
Guðmundur Óskar Unnarsson
Kt: 110683-3409

Teikning nr:	B102
Útgáfa nr:	2
Hafnarvegur 90, 230 Reykjavíkur / 421-3550 / www.riss.is	
HÖNNUNARÁÐGJAFUR SEM ALMANAÞYTTI Á TÖNNUNAR- / FLOTTAÐUM EFTIR HÁB. SKYRSLU OG SAMÞYKTI	