

BRUNAVARNIR

Geymsluhús á lóð Mhl. 2 (Sibería) og viðbygging
 Núverandi hús er samtals um 665m² af grunnfl. er sjálfstæð brunasamstæða og eitt brunahöf. Húsið skiptist í geymslurými um 295,5m², og milliager og vinnslu á bilki 369,5m². Við hlöðna á kemur plötugeymsla sem er opið skjili 305m². Byggingin er úr stálvirki sem er almennt óværið enda brunaaflag mjög lítið (200-400 MJ/m²), reyklosun kemur í staðinn fyrir að verja stálvirkið. Reyklosun er með þeim hætti að fimm rafdrifnar hurðir hver um 16m² opnast þegar staðfest boð kemur frá brunaviðvörðunarkerfinu í viðkomandi höf, sjá teikningar.
 Viðbyggingin er alls um 357,9 m² og verður hún eitt meginbrunahöf aðskilin frá kaldrí geymslu með steyptum 250mm vegg. Viðbyggingin skiptist í sýrupott 117,3 m², háþrýstipott 218,2 m² og tæknirými 22,4 m² og eru bæði pottaryrminu notuð til hreinsunar á ryðfríu stáli. Byggingin er staðsteypt og eru deildirnar tvær aðskildar með steyptum 250mm millivega.
 Brunavarnir eru samkvæmt græinargerð ÖRUGG verkfræðistofu 31.3.2023. Brunahönnun nær til viðbyggingar og núverandi geymsluhúss.

Notkunarskilmálar vegna brunavarna
 Byggingin er öll í notkunarflokki 1, iðnaðar- og geymsluhús.
 Brunaaflag í viðbyggingu skal vera undir 400 MJ/m².

Brunaviðvörðun
 Í geymsluhúsnæðinu er sjálfvirk brunaviðvörðunarkerfi tengt víðurkenndri vaktstöð skv. leiðbeiningum HMS og ÍST EN 54. Skjómstöð verður í aðalandyri skrifstofubyggingar. Engin brunaviðvörðun verður í viðbyggingu, sem er sér meginbrunahöf, vegna þeirrar starfsemi sem þar er sýrupottur og háþrýstipottur enda ekki krata skv. reglugerð.

Handslökkvibúnaður
 Slöngukefli eru í iðnaðar- og geymsluhúsnæðinu skv. ÍST EN 671-1. Slöngukefli (a.m.k. 25m) staðsett skv. teikningu í aðaluppdrætti. Handslökkvitæki skulu vera skv. ÍST EN 3. Handslökkvitæki skulu vera létvættstæki með slökkvigrætu a.m.k. 21A og 144B, staðsett skv. teikningum.

Neyðarlýsing og leiðarmerkingar
 Í byggingunni skulu leiðarmerkingar og neyðarlýsing vera skv. leiðbeiningum HMS, ÍST EN 1838 og ÍST EN 50172. Neyðarlýsing á skilgreindum flötaleiðum að útgöngum verður 1 lúx og 5 lúx við neyðarbúnað. Neyðarlýsing utan skilgreindra flötaleiða 0,5 lúx (svæðislýsing).

BRUNAVARNIR framhald

Reyklosun
 Reyklosun er almennt um opnanalegar göngu- og vörurhurðir.
 Núverandi bygging er úr stálvirki sem er almennt óværið enda brunaaflag mjög lítið (200-400 MJ/m²), reyklosun kemur í staðinn fyrir að verja stálvirkið. Reyklosun er með þeim hætti að fjórar rafdrifnar hurðir hver um 16m² (tvær í hvoru brunahöf) opnast þegar staðfest boð kemur frá brunaviðvörðunarkerfinu í viðkomandi höf. Í því rými sem áður var sýrupottur verður nú lager og létur iðnaður með sama brunaaflag (200-400 MJ/m²) og þar verður bætt við iðnaðarhurð sem opnast við staðfest brunaboð. Honnurbrunni upp á 2,5MW var áætlaður í hverju rými og keyður með hjálpi CFAST, í kritískasta tilfallinu náði meðalhitastigið í reyklaginu um 200°C, þar sem hæð reykklags var 2,7m frá gólfu.
 Reyklosun viðbyggingar verður um iðnaðarhurðir sem slökkvilið opnar eftir þörfum, í rýminu er lágt brunaaflag, lítil brunahættu og allt burðarvirki R60.

Loftræsikerfi
 Loftræsikerfi er ekki ætlað sérstakt hlutverk í bruna en ganga skal þannig frá þeim að þau hvorki rýri brunahöfnum byggingar né stuðli að útbreiðslu hita og reyks. Brunahöfnum loftræsikerfis skal uppfylla sömu kröfur og brunahöfnum í byggingunni (veggir og hæðaskil brunahöf). Loftræsing er sjálfstæð fyrir hvert brunahöf.

Rýming við eldsvoða
 Flötaleiðir eru sýndar á aðaluppdráttum og leiðarmerkingar með ÚT merkingum. Mesta vegalengd flötaleiðar er alltaf undir 45 metrar. Opnunarbúnaður hurða í flötaleið skal vera lágmark hún og snerill til að afleasa.

Klæðningar
 Flokkun klæðninga er skv. ÍST EN 13501-1. Klæðningar innanhúss eru E10 E-s1, d0 (flokkur 1) en um er að ræða steypta vegg í viðbyggingu sem eru með þeim brunamótstöðu. Gólfefni verða almennt í flokki A steypa eða önnur óbrennanleg efni. Utanhússklæðningar veggja skulu vera óbrennanlegar. Séu úttegdir klæðir með loftræstri klæðningu skulu þær ásamt öllum efnum þeim tengdum uppfylla A2-s1,d0. Þakklæðningar skulu uppfylla flokk B_{ca} (L2).

Brunahöfnum
 Brunahöfnum er sýnd á teikningum, viðbyggingin myndar sér meginbrunahöf. Meginbrunahöfnum uppfyllir REI90. Lægra liggjandi þak er ekki með skilgreindra brunamótstöðu þar sem brunaveggurinn stendur hærra. Yfir 10 metrar eru yfir í Mhl. 1.

Aðkoma og aðgerðir slökkviliðs
 Viðbragðstími slökkviliðs er undir 15 mínútum. Slökkvilið kemst inn á lóðina og getur athafnað sig við geymsluhúsnæði.

Burðarvirki við bruna
 Brunahöfandi veggir skulu standast R60 eða R90 brunamótstöðu eftir atvikum (R60 lágmark en R90 í meginbrunaskilum), þakvirki í stálgindarhúsum er óværið en gert er ráð fyrir að brunamótstöða óvarins virkis standist R30 að teknu tilliti til brunaaflags. Þakvirki viðbyggingar sem er úr holplötum ásamt burðarveggjum skulu uppfylla a.m.k. R60 brunamótstöðu.

Viðhald brunavarna
 Skilyrt er að gera þjónustusamning við víðurkenndan aðila um viðhald og eftirlit á brunaviðvörðunarkerfi og handslökkvibúnaði. Jafnframt skal gera þjónustusamning um viðhald á neyðarlýsingu og út ljósum. Setja skal upp kerfi eigið eldvarnartilfirlisikerfi fyrir bygginguna.

UMSÓKN MARS 2023:

Sótt er um leyfi til að byggja við núverandi geymsluhúsnæði á lóð Héðins við Gjahella 4 Hafnarfirði. Viðbygging kemur til með að hýsa sýru og háþrýstipott sem og inntaksrými en sýru- og háþrýstipottur eru meðferðir til hreinsunar og yfirborðsmeðhöndlunar á ryðfríu stáli eftir smíði og vinnslu á því. Í dag er sýrupotturinn staðsettur í austari enda núverandi geymsluhúsnæði kemur til með að flytjast yfir í viðbygginguna sem verður öll steypt. Til að koma byggingunni fyrir verður núverandi steypt þvötaplan sem er þar sem viðbygging kemur til með að standa ríft og fjarlægð. Þar sem áður var sýrupottur í núverandi húsi verður sameinað rými þar sem áður var hurðasamsetning. Í þessu sameinaða rými kemur til með að verða milliager og þar verður einnig létt vinnsla með blökk á álagstímum.

BYGGINGARLÝSING:

Húsið eru matshluti 02 á lóð Héðins nr. 4 við Gjahella í iðnaðarsvæðinu Hellnahrauni í Hafnarfirði. Í deiliskipulagi er svæðið skilgreint í flokki B, svæðið fyrir létta iðnað og atvinnustarfsemi sem hefur ekki mengandi áhrif á umhverfi sitt.

Starfsemi
 Húsið sem um ræðir er viðbygging við núverandi matshluta 02 á lóðinni. Matshluti 02 er í dag geymsluhús (Sibería), en það er að stórum hluta lager auk þess sem þar fer fram sýrupottur í austur hluta þess. Það reynist nú orðið of lítið og hefur reynsla sýnt að svona starfsemi þarf að vera í steyptu húsnæði auk þess að ný tækni hafur verið að þróast í þessari meðhöndlun á stáli og er það gert með háþrýstipotti. Viðbygging kemur til með að vera tvískipt og í vestari hluta viðbyggingunnar kemur til með að verða sýrupottur meðan í kemst hluta hennar verður háþrýstipottur auk tæknirýmis.

Ekki er hér um fasta starfsstöð að ræða og er öll starfsmannaástöða í aðalbyggingunni.

Byggingarferni og lagnakerfi (eldri hluti, byggt 2009)
 Sökkjar og gólfplötur eru úr steinsteypu á burðarhæfu undirlagi. Sökkjar og botnplata er járbent úr steinsteypu á burðarhæfu undirlagi. Ekki er einangrað undir botnplötu/Burðarvirki hússins er úr stáli, stálsúlur í I-haga bitum á steinsteypum sökkjum og I-haga bitar í þaki.
 Útveggir stálgindarhúss eru uppbyggðir úr z-prófilum festum lárétum á berandi stálgindrina, einangraðir með gleruláreinaangrun 100mm/16kg/m³ með áföstu rakavarnarlagi að innan og klæddir að utan, með lítaðri stálklæðningu. Að innanverðu eru veggirinn einnig klæddir með samskonar klæðningu.
 Þak stálgindarhúss eru þannig að það eru festir z-prófilir þvert á stálsperur og einangrað með gleruláreinaangrun 150mm/16kg/m³ með áföstu rakavarnarlagi að innan og klætt með lituðu trapuzu formuðu stálklæðningu. Að utan er einnig klætt með lítaðri trapuzuformaðri stálklæðningu.
 Skilyggir eru úr stáli klæddir með samskonar klæðningu og útveggir.
 Gólf, verksmíðuhluta eru steinsteyp með hertu yfirborði fyrir þunga lyftaraumferð.
 Upphitun og loftræsing Geymsluhúsið (Sibería) er að hluta til kalt rými og að hluta hitað upp með lofthitablasurum.

Byggingarferni og lagnakerfi (viðbygging, byggt 2023)
 Sökkjar og gólfplötur eru úr steinsteypu á burðarhæfu undirlagi. Sökkjar og botnplata er járbent úr steinsteypu á burðarhæfu undirlagi með hertu yfirborði fyrir þunga lyftaraumferð. Ekki er einangrað undir botnplötu í háþrýstipottaryrmi einangrað er með 100mm einangrun undir aðrar plötur.
 Meginburðarvirki hússins er steinsteypa og holplötur í þaki. Sökkjar, plötur, milliveggir eru járbent steinsteypa en þak eru holplötur.
 Útveggir eru staðsteyptir, einangraðir að utan með 100mm/80kg/m³ steinuláreinaangrun í timburgrind. Veggirinn eru svo klæddir að utan með loftræstri lítaðri trapuzulagaðri stálklæðningu. Að innanverðu eru veggirinn málaðir.
 Þak er berandi holplötur með 80mm járbentu ásteyplag. Ofan á ásteyplagi er brætt eitt laga að asfaltþappa sem rakavarnarlag. Ofan á rakavörn er einangrað með 160 mm steinuli í tveimur lögum efst 80mm yfirlagsplata 140-160 kg/m³ og neðst með 80mm 110 kg/m³. Ofan á efsta einangrunarlagi er flípafestur pvc þakdúkur Protan SE.
 Skilyggir. Milliveggur milli sýrupotts og háþrýstipotts er járbundinn staðsteyptur sem og milliþata undir geymsluhöfni hlaupakrana.
 Gólf, sýrupotts er steinsteyp með hertu yfirborði fyrir þunga lyftaraumferð og gólf háþrýstipotts eru stálbitar klæddir með stálplötum sem hægt er að taka upp ef þarf að þjónusta búnað eða þrifa.
 Upphitun og loftræsing viðbyggingar er með lofthitablasurum. Hitastig í viðbyggingu verður sama og í eldri hluta Sýberíu eða á bilinu 10°-18°C.

Lagnaleiðir eru almennt undir loftum meðfram útvegjum. Gólfniðurfloð með gegnumstreymi eru í votrymum. Inntök rafmagns, hitaveitu og vatns eru frágengin skv. kröfum viðkomandi veitna. Inntaksrými er staðsetið í austur enda viðbyggingarinnar, lægri bygging og verður hún nýtt fyrir allt húsið. Frárennsli frá sýrupotti verður leitt í stál brunna þar sem sýran er hlutleyst áður en hún fer í fráveitkerfi. Teknar eru reglulegar mælingar til staðfestingar á að sýran sé skálaus eftir hlutleysingu.

Litr. Litr viðbyggingarinnar verður ljós í samræmi við núverandi hús.

Löð

Plan
 Svæðið umhverfis bygginguna verður maibakáð eins og það er í dag.

Bilastæði

Ekki er þörf á bilastæðum við þetta hús en þau eru til staðar við aðalbyggingu.

Sorp

Ekki er þörf á sorpgámum við þetta hús er það er til staðar við aðalbyggingu.

U-gildi enstakra byggingarhluta

	kröfur byggingarreglugerðar	reiknuð gildi
Núverandi Geymslur (10 - 18°C)		
Botnplata	0,40 W/m ² K	0,44 W/m ² K
Útveggur létur	0,40 W/m ² K	0,32 W/m ² K
Þak	0,30 W/m ² K	0,32 W/m ² K
Hurðir	engin krafa	2,00 W/m ² K
Vörurhurðir	engin krafa	3,00 W/m ² K
Stálpottur (10 - 18°C)		
Botnplata	0,40 W/m ² K	0,44 W/m ² K
Útveggur	0,40 W/m ² K	0,41 W/m ² K
Þak	0,30 W/m ² K	0,22 W/m ² K
Hurðir	engin krafa	2,00 W/m ² K
Vörurhurðir	engin krafa	3,00 W/m ² K
Reiknað vegið meðaltal		
Vegið meðaltal veggja/glugga/hurða	1,49 W/m ² K	
Reiknað varmatap á m² húss		
Varmatap á bruttó m ² húss	1,48 W/m ² K	

Helstu stærðir A-rými.	Brúttóflötur Flötur (m ²)	Brúttórúmmál Rúmmál (m ³)
Fyrir stækkun		
Botnplata	142,3	142,3
1.hæð	711,4	4.304,0
Milliflokkur	47,5	
Samtals	758,9	4.517,9
Stækkun		
Botnplata	357,9	71,6
1.hæð	357,9	3.276,2
Samtals	357,9	3.347,8
Samtals með stækkun	1.116,8	7.794,0
Helstu stærðir B-rými.		
1.hæð	318,2	
Samtals A og B með stækkun	1.435,0	

Sambýtt þann
 19. APR. 2023
 Byggingarfulltrúinn í Hafnarfirði
 Héðinn Björnsson

Viðbygging við núverandi geymslu

Núverandi byggingar

Staðgreinir: 1400-1-2725.0040

Landeignanúmer: 203396

Lóðarmörk

Byggingarreitur

Nýtingarhlutfall
 Lóðarstærð: 28.648,7 m²

Mhl 01 Vélsmíða	6.772,3 m ²
Mhl 02 Geymsla	1.435,0 m ²
Mhl 03 Spennistö	7,5 m ²
Mhl 04 Tankur	4,2 m ²
Mhl 05 Hjölageymsla	40,9 m ²
Alls:	8.259,9 m ²

Nýtingarhlutfall 8.259,9 m² / 28648,7 m² = **0,288**

SHS
 2. febr. 2023

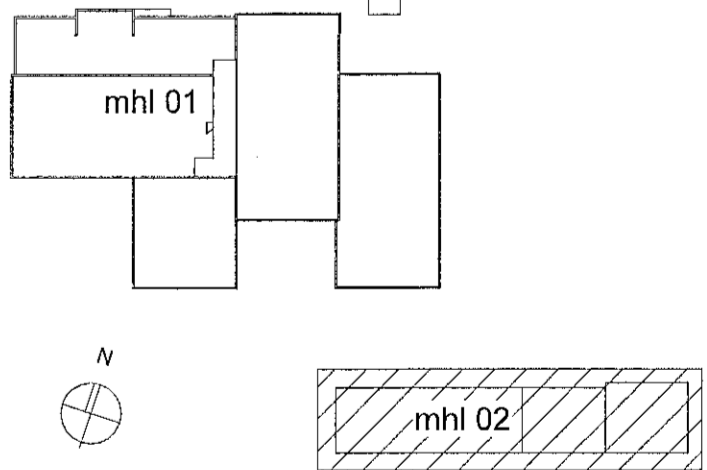

ÚTG. TEIKN. YFIRF. DAGS. SKÝRING

ASK
 ARKITEKTAR

HÉÐINN
 Gjahella 4, mhl 02, Hafnarfirði

MKV. A1
 1 : 500

TEIKNINGAR
 ADALTEIKNINGAR

HEITI TEIKNINGAR
 HÉÐINN / ASK

Afstöðumynd

Byggingarlýsing

Geymsluhús og stálpottur

VERK. 06124

ÁRSPRÓF-NÚMÉR TEIKNINGAR
 02 10-01

DAEG. 21.03.2023

ÚTGÁFA