

GRUNNMYND 1:50

Samþykkt þann
26. apríl 2023
fr. byggingarfulltréans í Hafnarfirði
Róbert A. Róbertsson

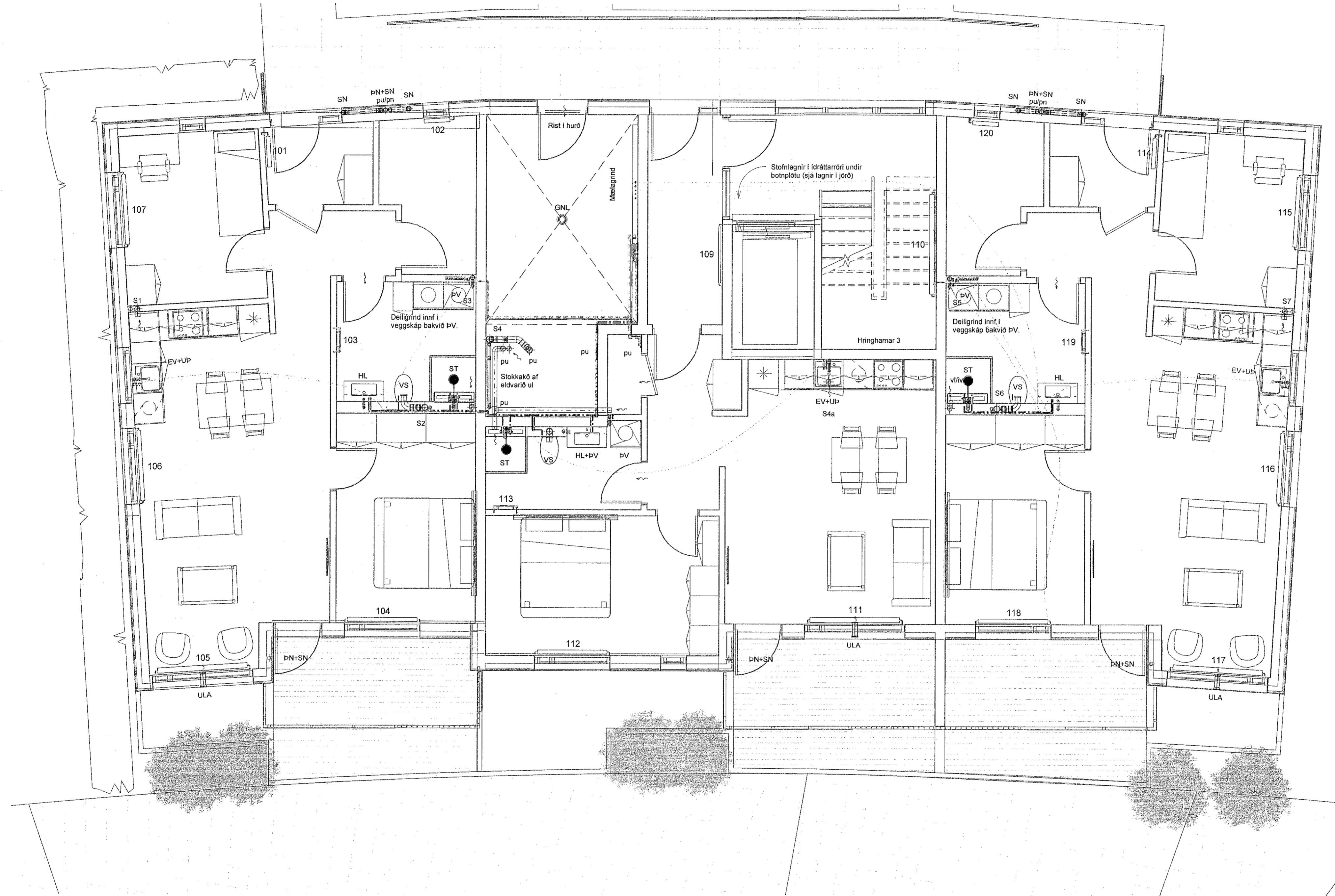

- Skýring á legu lagna**
- áv: Á vegg
 - ie: Í einangrun
 - ig: Í gólf / gólfrauf
 - pn: Pipa niður
 - pu: Pipa upp
 - ud: Undir dyrum
 - ul: Undir lofti
 - vg: Við gólf
 - vl: Við loft
 - yd: Yfir dyrum
 - yg: Yfir glugga
 - Fritt loftfæði
 - Lofta skal 7mm undir allar hurð að geymslum, bóðum og þvottaherbergjum
- Skýringar á táknum**
- BK: Baðkar
 - BR: Brunnur
 - EL: Eldvarnarloka
 - EV: Eldhúsvaskur
 - GK: Garðkrani
 - GN: Gólfmúrfall
 - GNL: Gólf, m. gegnumstr.
 - HL: Handlaug
 - HR: Hreinsistútur
 - KB: Kóti botn
 - KG: Kóti gólf
 - KR: Kóti rist
 - KT: Kóti topp
 - KY: Kóti yfirborð
 - NF: Niðurfallsbr. m. sandfangi
 - NFV: Niðurfallsbf. m. sandf. og vatnslás
 - SA: Fallstammi auka
 - SK: Skolkrani
 - SN: Svalandiúrfall
 - ST: Steypubæð
 - SV: Skólvascur
 - Sx: Fallstammi númer
 - Tx: Hitanemi á vegg nr.
 - UP: Uppþvottavél
 - VS: Vatnssalerni
 - PL: Þryggt loft
 - PN: Þakmúrfall
 - PS: Þvagskál
 - DV: Þvottavél

Áritun hönnunarstjóra *Sigur. Sig.*
Sigurlaug Sigurjónsdóttir kt.: 06.07.67-8319

Breytingar			HRINGHAMAR 3 HF.	BN númer
Nr.	Dags	Nafn		
			Verkfræðistofa Þráinn & Benedikt Laugavegi 178, 105 Reykjavík Sími 553-1770, 568-7775. Veffang: verkfræðistofa.is Netfang: verkfræðistofa@verkfræðistofa.is	H: BS T: BD M: 1:50 H3-P102
			Lagnir inni 1.h	Dags: 12.10.2022 Kt. 080149-3609 <i>Þráinn</i>

Blasasett: KT