

STIMPLREITUR

ATH!

Öll mál og aðstæður athugist á verkstað áður en smíði hefst.
Við framkvæmd verks skal hafa sérteikningar allra hönnuða til hlífðsjónar auk annarra gagna sem fylgja verkinu. Þar með talið *Greinagerð um hlífðarvæðing* og *Greinagerð um brunahönnun*.
Ósamræmi í teikningum tilkynnist eftirlitsmanni / byggingarstjóra.
Verktaki skal samræma gatmál hurðar- og gluggagata við þær hurðir og glugga sem hann hyggst nota, hvort sem um ræðir gat í útegg eða innvegg.
Gólf skulu halla að niðurföllum. Halli skal á lágmarki vera 1:500 - 1:100. Sjá nánar í leib. blaði NMI Rb. (2).003 Gólf í votrymum
Halli og staðsetning gólfniðurfalla, þakniðurfalla og yfirfalla kemur fram á lagnateikningu verkfræðinga og skal útfært í samráði við hönnuði.

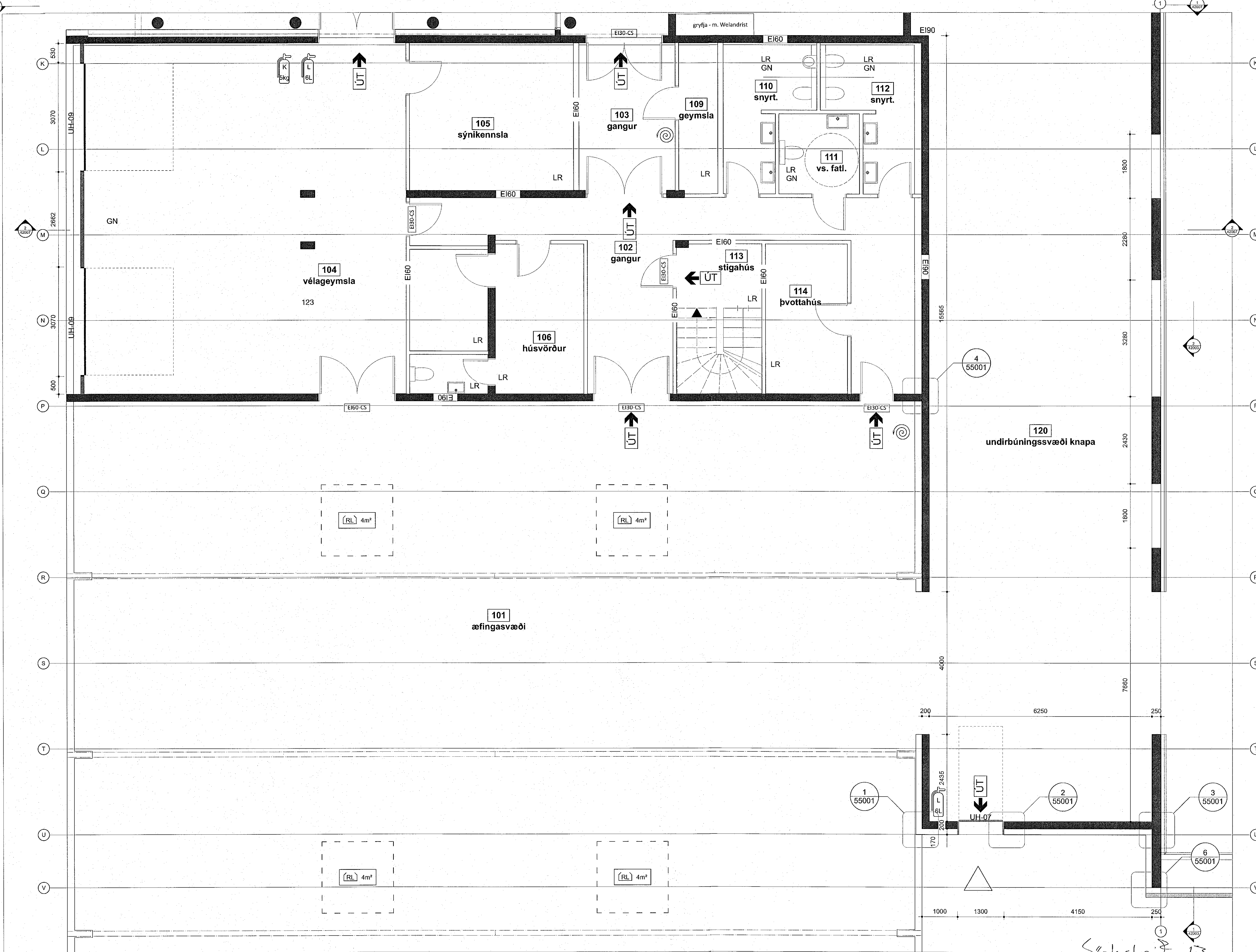

1 grunnmynd neðri hæð, hluti 1
41011 mkv: 1:50

Sörla Sörla
REIÐHÖLL SÖRLA
hönnunarstjóri
Þórunn Steingrímsson
kt. 071061-3459

grunnmynd 1. hæðar, hluti 1		teiknað	yfirfarið
mkv:	1:50	þm	þs
verknúmer:	21-04	skrá. nr.:	41011
bls.:	1	skrá. nr.:	21-04 GRUNNUR.vvx
útgáfa	dags.:	21.3.2023	

Frumbætur teikningar: A1. Eyfyrir: Eðli átt mála af teikningu. Framkvæmdaði: skil samræmi öll má á verkstað.