

MALARSKARÐ 5 - 7 HAFNARFIRÐI.

Samþykkt þann
06. APR. 2022
Byggingarúlltrúinn í Hafnarfirði
Milna Þrym

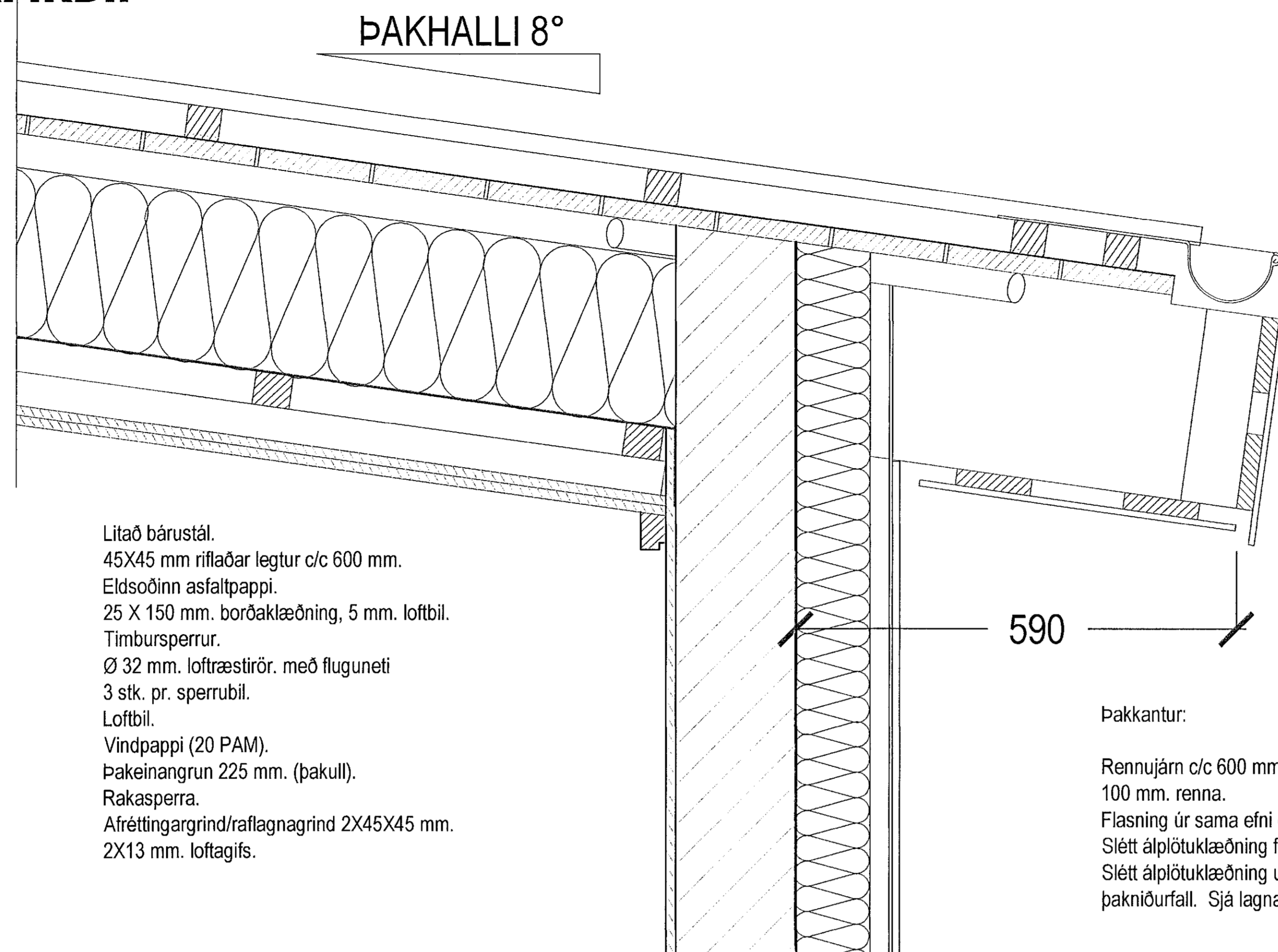

Litað bærustál.
45X45 mm ríflaðar legtur c/c 600 mm.
Eldsoðinn asfaltþappi.
25 X 150 mm. borðaklæðning, 5 mm. loftbil.
Timbursperrur.
Ø 32 mm. loftæstirör. með fluguneti
3 stk. pr. sperrubil.
Loftbil.
Vindþappi (20 PAM).
Þakeinangrun 225 mm. (þakull).
Rakasperra.
Afréttingargrind/raflagnagrind 2X45X45 mm.
2X13 mm. loftagífs.

Þakkantur:
Rennujárn c/c 600 mm.
100 mm. renna.
Flasning úr sama efni og þakstál.
Slétt álplötuklæðning framan á þakkant.
Slétt álplötuklæðning undir þakkant.
Þakniðurfall. Sjá lagnateikningu.

Veggur:
13 mm. gífs. (inni)
160 mm. CLT krosslímt timbur.
Vinddúkur.
100 mm. veggplötusteinn 80 kg/m².
30 mm. undir burðarkerfi frá Áltak eða sambærilegu.
Útveggjaklæðing álplötuklæðning og lerkítimburklæðning.
Allt timbur skal vera tryggilega fúavarið.
Allstaðar þar sem timbur kemur að stein skal slitid í milli með millileggi úr tjörupappa.
Allur saumur og aðrar stálfestingar skulu vera galvaniseraðar eða úr rústríu stáli.

240 mm. steiptur veggur - veggur tjargaður.
100 mm. plasteinangrun 30 Kg/m².
Vantspéttur takkadúkur.
Dren - sjá lagnateikningar.
60 mm. steiptar hellur.

ATH. Vísað er til teikninga verkfræðings hvað varðar festingar og stærðir burðarvirkis.

13 160 100 30

22 mm parket.
2 mm. parket undilag.
300 mm. CLT - Krosslímt timbur.

2 22
300

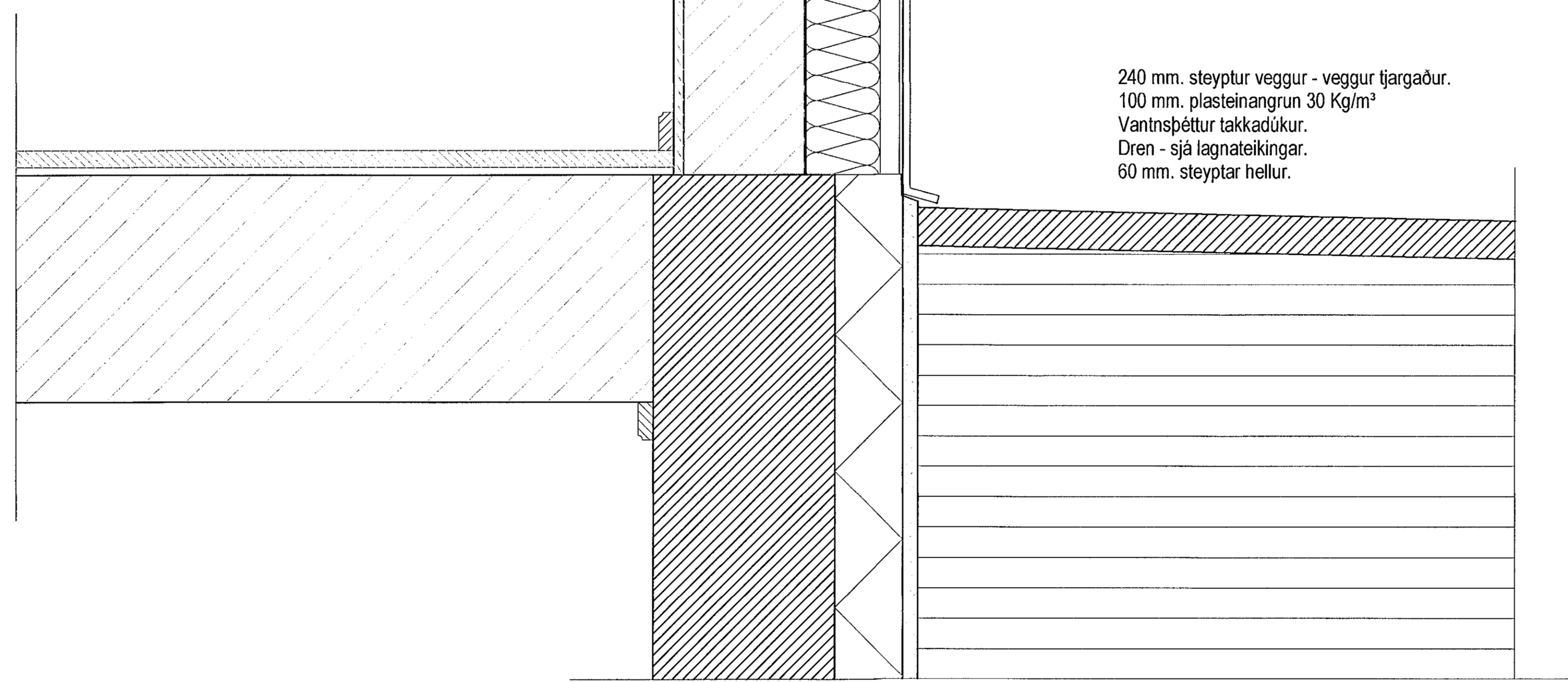

HLUTAMYND MKV. 1:5.

Breytingar:	Efni:	Dags. /Teikn. /Yfirf.:

Malarskarð 5 - 7 Hafnarfirði.
Landeignanúmer: L225441
Séruppráttur.

Séruppráttur. Númer. 009.

Efni: Hlutamynd Þakkantur, útveggur.
Mælikvarði: 1 - 5.
Frumstærð blaðs: A1.
Teiknað: VPS. Verk nr.:
Yfirfarið: Sig. Þ. Teikn. nr.:
Dagsetning útgáfu: 04-04-2018. Endursk:

STH. teiknistofan ehf. Strandgötu 11.
220 Hafnarfirði.
Sími 565 1510.
teiknistofan@simnet.is

Öll afritun og afnot teikninga er þess skriflegu leyfi STH Teiknistofu.
Sigurður Þorvarðarson byggingafræðingur bfi. kt. 141250-4189.