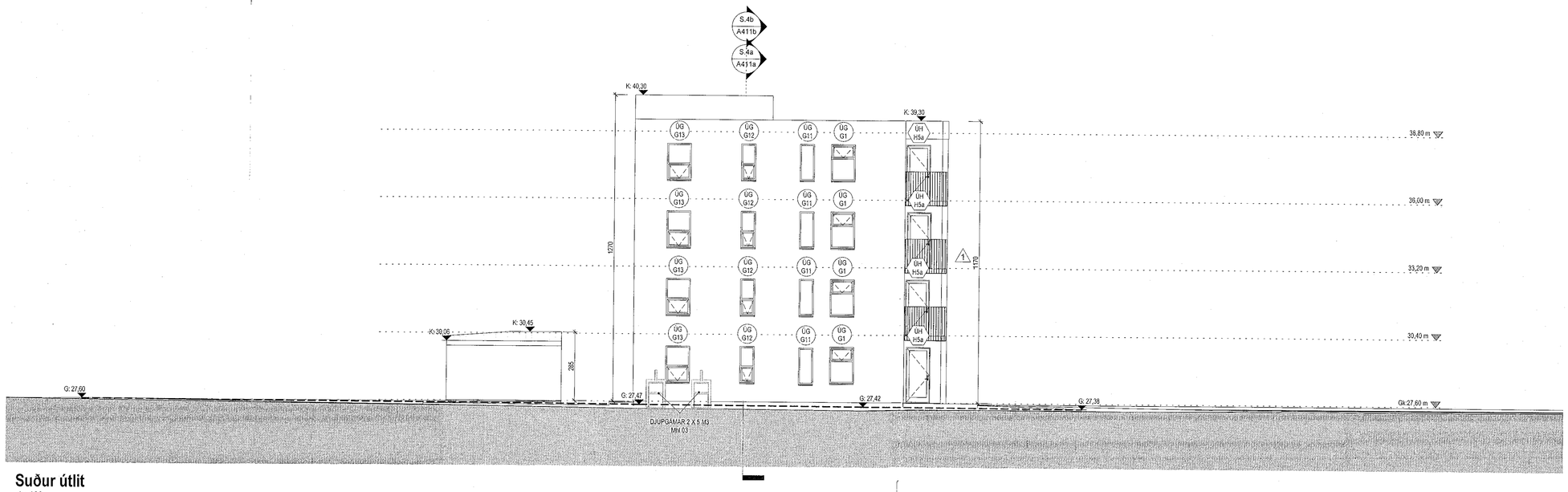

Suður útlit
1 : 100

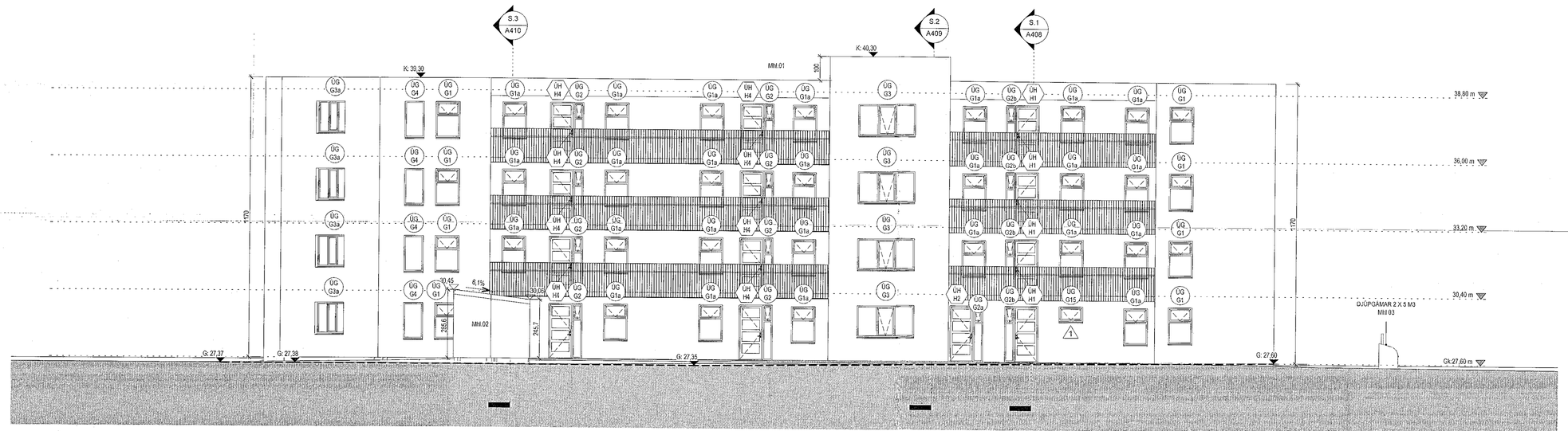

Vestur útlit
1 : 100

Samþykkt þann
17. MAÍ 2022
Byggingarfulltrúinn í Hafnarfirði

Tákn

GN	= Gólfniðurfall	**Brunatákn**
ÞN	= Þakniðurfall	
SN	= Svalaniðurfall	**Veggir og hæðaskil**
LR	= Loftræsting	EI60
VLR	= Vélknúin loftræsting	EI90
PK	= Póstkassar	A-EI60
NL	= Neyðarljós	A-EI120
BO	= Björgunarop	REI60
R	= Reykskynjari	REI120
HSL	= Handslökkvitæki	A-REIM120
ÚT	= Merktur útgangur	
HV	= Hitaveita	**Hurðir**
VV	= Vatnsveita	E30-CS
RR	= Rafmagnsveita	EI30-CS
ÚK	= Útikrani	EI60-CS
DS	= Dyrasími	**Gluggar**
90	= Fellistigi við björgunarop	E30
20 m	= Brunaslanga	
	= Stigleiðsla	
	= Stigleiðsla út	
	= Stjórnstöð brunaviðvörunarkerfis	
	= Inntak	
	= Bílastæði fyrir fatlaða	

Útg.	Dags.	Lýsing	Nafn
1	22.03.2022	Breyting fata,- og baðherbergisskápum. Innihurð í hjónaherbergi fyrir rými 0X05 breytist. Handið á svölum breytt. Glugga bæt við í bað, og þvott fyrir íb. 0102. Klæðning hjólageymslu verður bánjám og skjólveggir fjarlægðir á sérnotarettum. Breyting á deili 2, 4 og 5.	VÞS

1:100 0 1 2 3 4 5 m

KRark
Kristinn Ragnarsson arkitekt ehf.
Hlíðasmári 19 - 2.hæð . 201 Kópavogur . Ísland
S. 564.2255 . Fax. 544.4225
Kt. 581298.3589 . www.krark.is . krark@krark.is

Nónhamar 8

Hafnarfjörður

Landnúmer: 229952	Staðgreinir:
Fjölbýlishús	

Suður og Vestur útlit

Séruppdrættir

Hönnun:	KR	Verknúmer:	21023IF
Verkefnastjóri:	KR	Mælikvarði:	1 : 100
Teiknað:	VÞS	Dagsetning:	10.05.2021
Yfirfarið:	LPM,HGR	Blað:	Útgáfa:
Samþykkt: Kristinn Ragnarsson Kt. 120944.2669		A407	1

Copyright © KRark, Hönnuður áskilur sér allan rétt á teikningum - Fjölföldun er háð skriflegu samþykki

Plot: 14.07.2021
Save: 3/22/2022 1:44:57 PM
Skrá: BIM 360://21023IF-Nónhamar 8 Haf/21023IF-Nónhamar 8 Haf.rvt
A1