

Hluti grunnmyndar norður 1:50

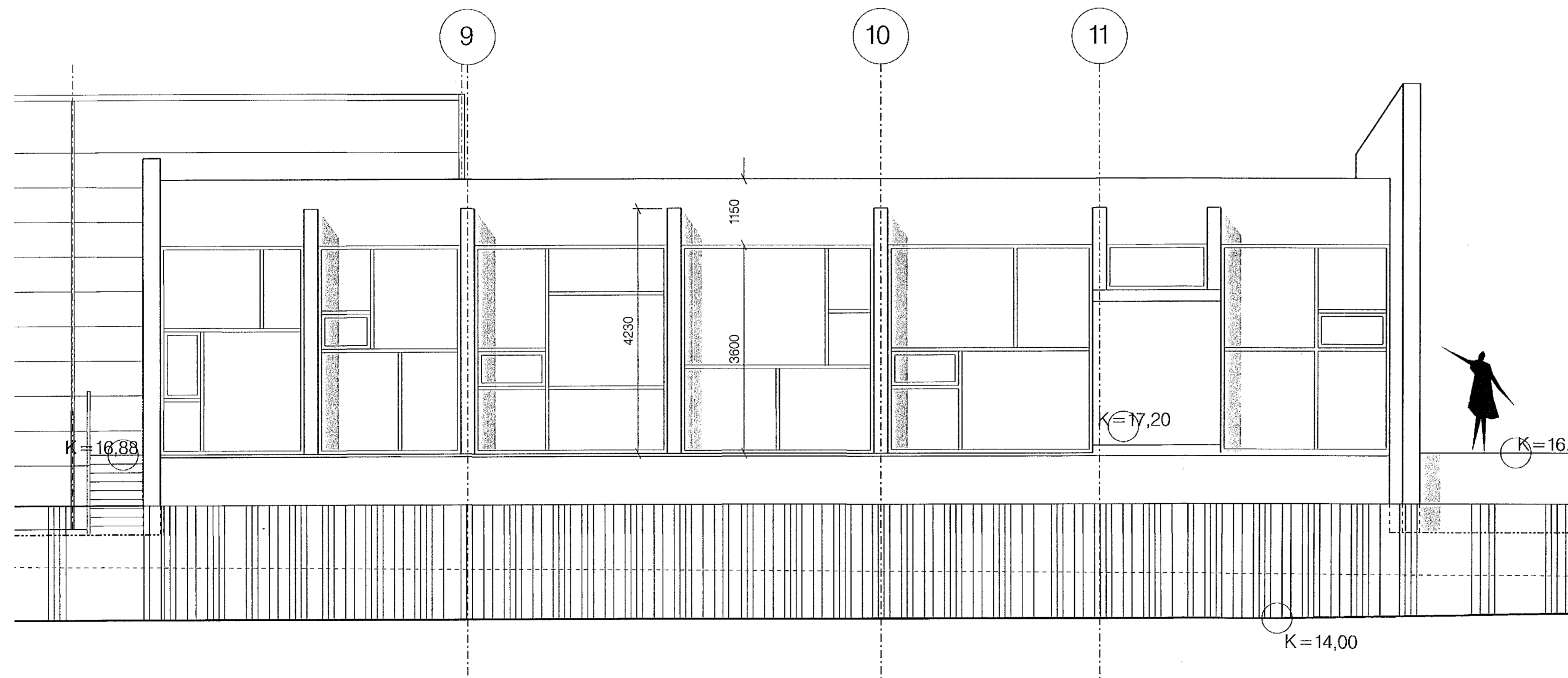

Skrifstofuhluti norðurhlidur 1:50

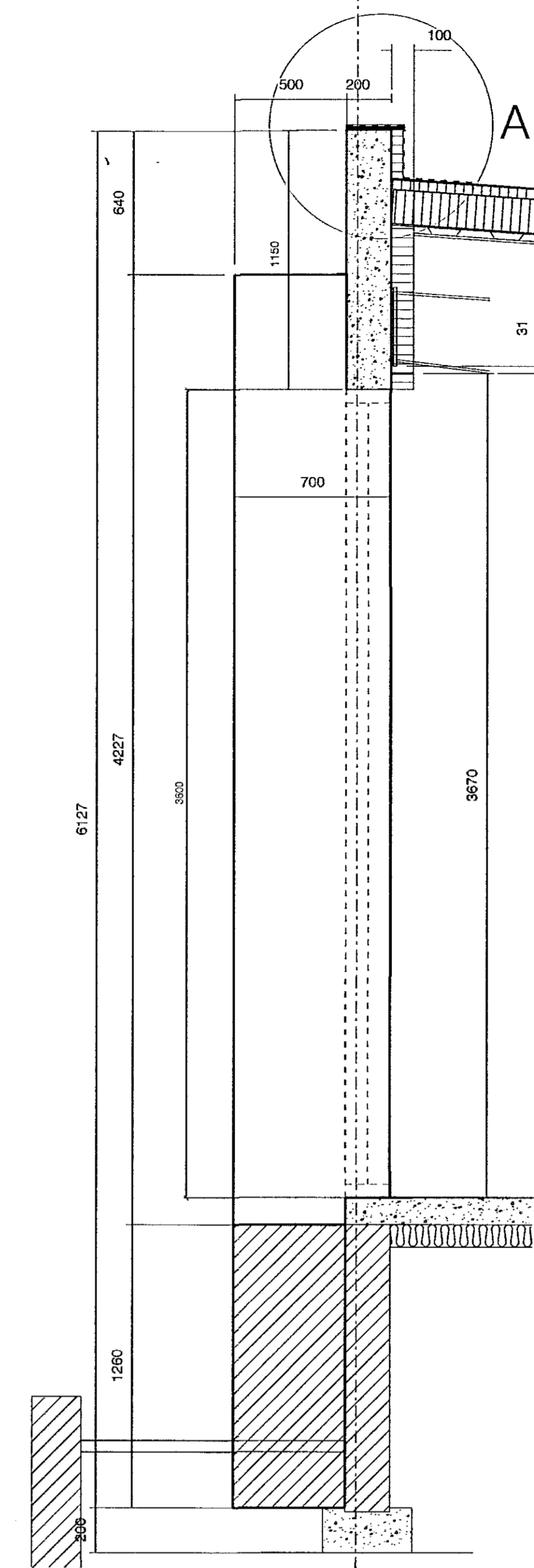

Sneid inordurvegg mál 1:20

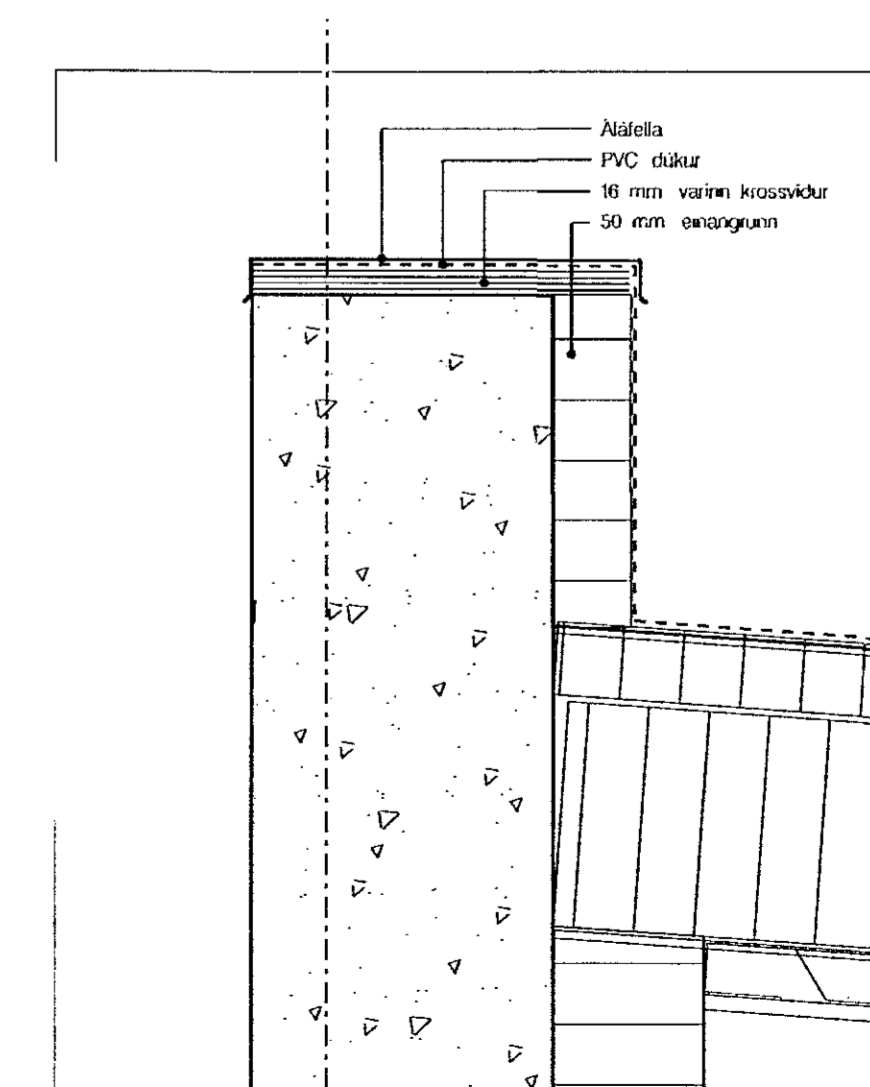

Deili A Mál 1:20

Samþykkt þann  
19. maí 2021  
F.h. byggingarfulltrúans í Hafnarfirði  
Berglind Björg Sigvaldadóttir

Ný teikning  
B: 05.05.21 úrtök í  
veggjum fjarlægð

**GP ARKITEKTAR**

Verkefni: Selhella 7

Nordurhlid, grunnmynd, seid í  
nordurvegg, deili A

Teikning nr. 50-004B  
Mál 1:50 - 1:20 1:5  
Dags. 02.05.2021  
Teiknad GP

Fiskiskóli 31 101 Reykjavík  
Sími: 531796 gpark@gpark.is  
5521750  
Eudín Pálsson Arkitekt FAI  
Kl. 291246-4519