

| Útg. | Dags.      | Skýring | Brátt | Yfir. |
|------|------------|---------|-------|-------|
| A    | 28.04.2023 |         |       |       |

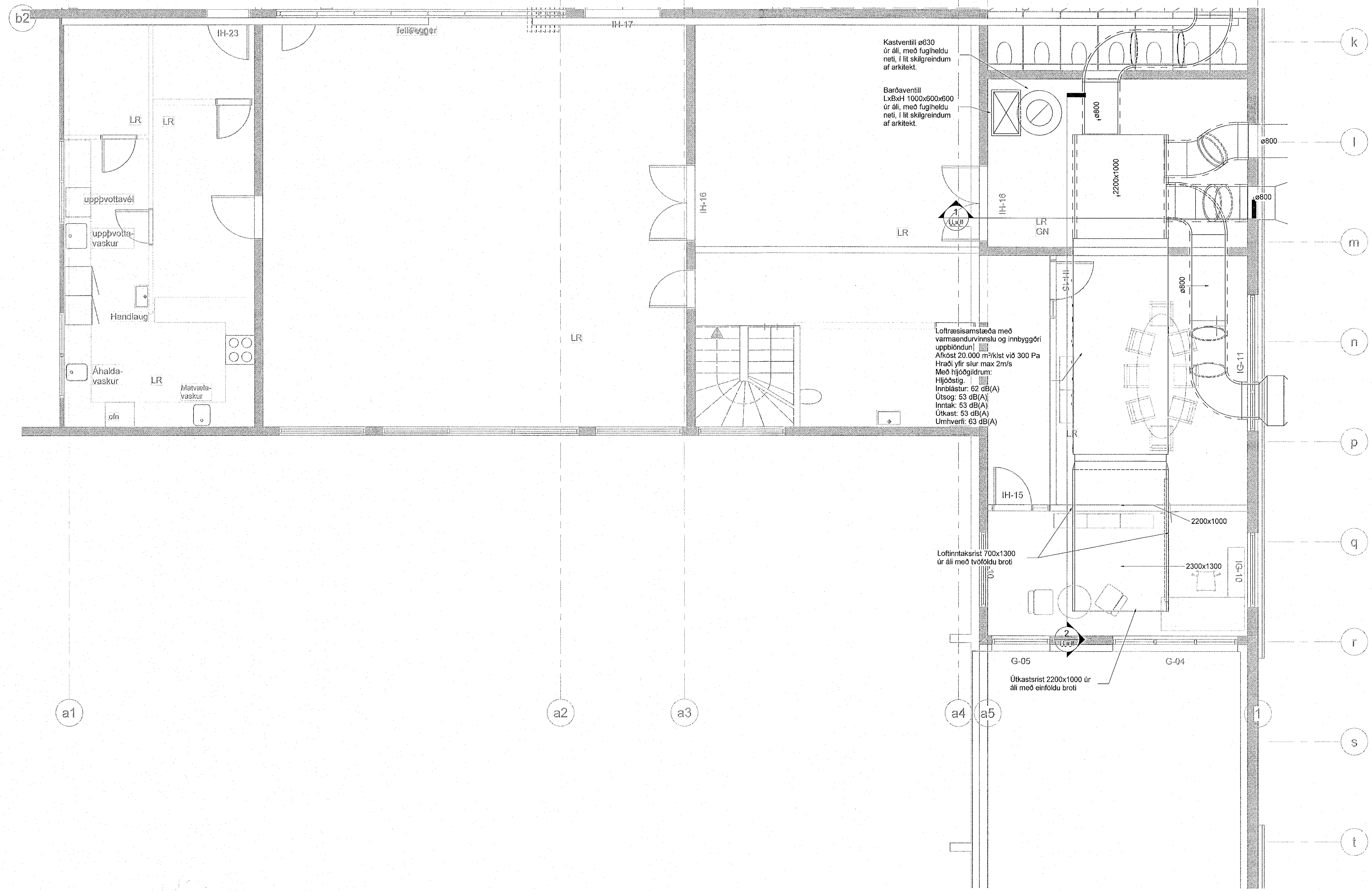

Kastventill  $\varnothing 630$  úr áli, með fuglhelku neti, í lit skilgreindum af arkitekt.

Bardæventill LxBxH 1000x600x600 úr áli, með fuglhelku neti, í lit skilgreindum af arkitekt.

Loftrásarstæða með varmaendurvinnslu og innbyggðri uppblöndun  
Alkóst 20.000 m<sup>3</sup>/klst við 300 Pa  
Hraði yfir stur max 2m/s  
Með hjólgíðrum:  
Hjólstig: 1  
Innblástur: 62 dB(A)  
Útsog: 53 dB(A)  
Inntak: 53 dB(A)  
Útkast: 53 dB(A)  
Umhverfi: 63 dB(A)

Lofinntaksrist 700x1300 úr áli með tvöföldu broti

Útkastsríst 2200x1000 úr áli með einföldu broti

Loftrásing skýringar

- Útsog og útkast
- Innblástur og inntak

- U1 Útsogsventill
- U2 Sýnilegur útsogsdreifari með hjóðeinangruðu boxi (tunnudreifari)
- U3 Útsogsdreifari í kerfislotti með hjóðeinangruðu boxi og loftrágsstillingu
- U4 Netrist
- U5 Sýnilegur útsogsdreifari fyrir mikið loftrágs, stækkun, hjóðglíðra með 100mm einangrun og netrist.
- I1 Innblástursventill
- I2 Innblástursdreifari í kerfislotti með hjóðeinangruðu boxi og loftrágsstillingu
- I3 Innblástursrist í gólf með þrýstiboxi
- SU Stokkur upp
- SN Stokkur niður
- SU/SN Stokkur upp/niður



Reiðhöll Sörla  
221 Hafnarfirði  
Sörilaskleiði 13a

Lagnir og loftrásing  
Loftrásing  
Grunnmynd þak

|            |           |         |     |
|------------|-----------|---------|-----|
| TEKNNÚMÉR  | BLÁDSTÆRÐ | HANNAÐ  | BOA |
| 21-045     | A1        | TEKNAÐ  | BOA |
| L_L_03_01  |           | YRFERAR | AG  |
| DAGS       | MELKVARÐI | ÚTGAFA  |     |
| 28.04.2023 | 1 : 50    | A       |     |

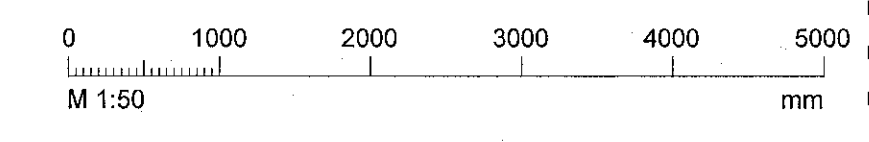

Digisteking ábakpólitistur:  
Höfundur: Almar Gunnarsson kt. 170388-3489  
Höfnunarsjóni: Þóður Steingrímsson kt. 071061-3459