

Samþykkt þann
22. maí 2023
fr. byggingarfulltröans í Hafnarfirði
Róbert A. Róbertsson

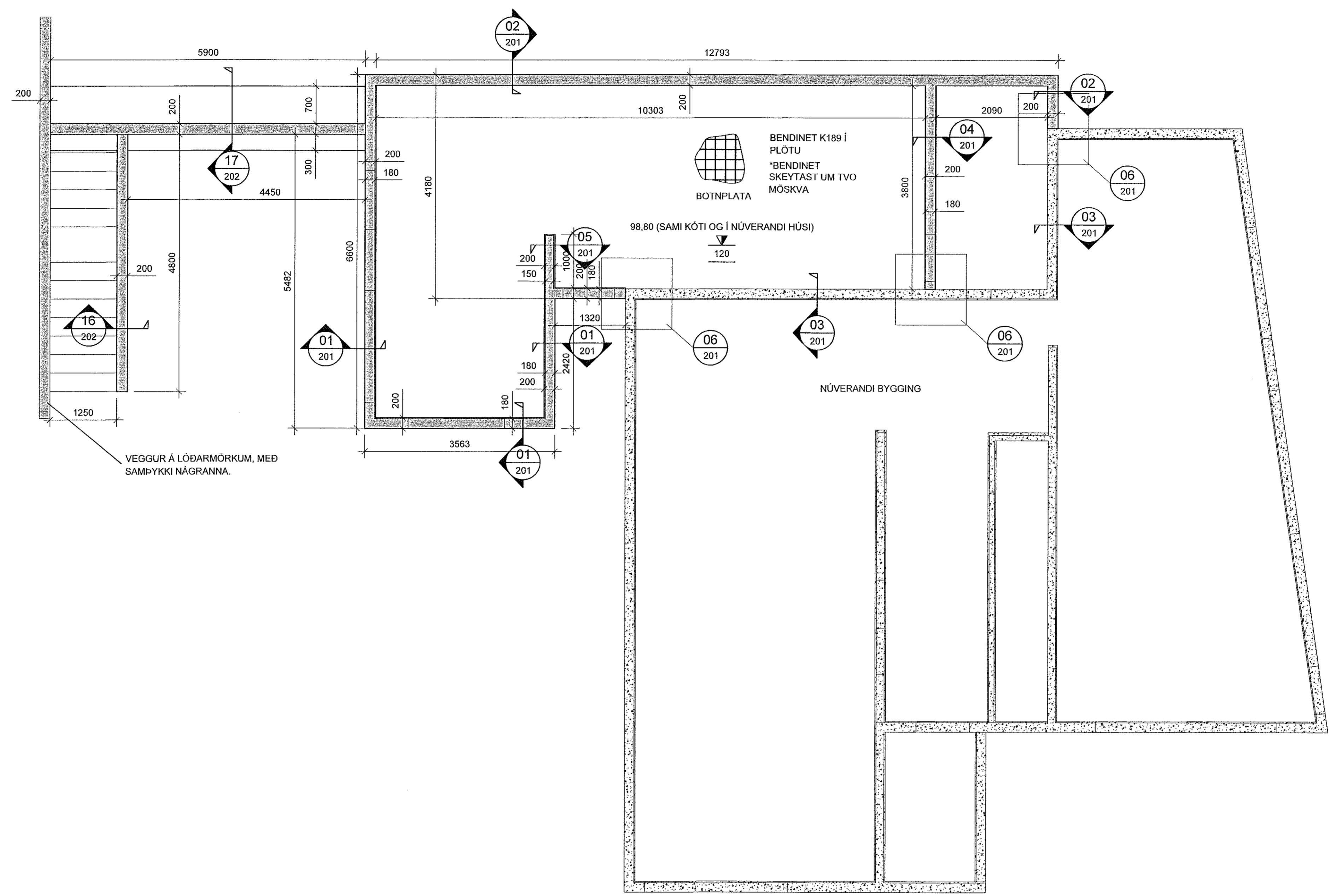

SÖKKLAR OG BOTNPLATA, GRUNNMYND
MKV. 3

ATHI:

ALMENNAR SKÝRINGAR SJÁ TEIKN. 8001
NEMA ANNAD SÉ TEKID FRAM Á GRUNNMYND OG SNÍÐUM. VEGGIR ERU 180 / 200 mm ÞYKKIR.
JÁRNUN KRINGUM OP ER 2STK K12 OG JÁRNAFYRIRKOMULAG SKV SKÝRINGARBLAÐI (NEMA ANNAD KOMI FRAM) Í INNVEGGJUM KOMA 2K12 Í VEGGENDA
SÉU JÁRNABAKKAR NOTAÐIR Í STAÐ VINKLA/U-LYKKJA SKULU ÞEIR VALDIR ÞANNIG AÐ JÁRNAMAGNID SÉ ÞAD SAMA.
EINANGRUNARÞYKKTIR ERU
-100mm PLASTEINANGRUN UNDIR BOTNPLÖTU
-100mm PLASTEINANGRUN NIÐUR MEÐ SÖKKUL
GRUNNUR Fyllist með frostdölinni grús eða öðru víðurkenndu frostdölinu efni.
Þjappa skal í 300mm lögum með 60kg vibrasleða. Fara skal a.m.k. þrjár yfirferðir á hvert lag. Við þjöppun má hælarmunur fyllingar ekki vera meira en 500mm (NEMA Í STODVEGGJUM). Hlutfall korna minna en 0,02mm skal ekki vera meira en 3% af þýngd fyllingarefnisins. Enginn steinn í fyllingunni má vera stærri en 1/3 af lagþykkt við þjöppun.

KJARNABORA/SAGA MÁ FYRIR LÖGNUM EF EKKI HEFUR VERIÐ GERT FYRIR ÞEIM Í UPPSTEYPU.
ATH G.R.F. ÚRTAKI FYRIR LAGNASTOFNA Í SÖKKLA ÞAR SEM STOFNAR KOMA NIÐUR MEÐ FRAM VEGGJUM OG GETA REKIST Í SÖKKULFÆTUR.
LAGNAGÖT ERU BREIDD OG HÆÐ 200x200. UPPGEFIN KÓTI ER Á NEDRI BRÚN GATS. LENDI KÓTI Á GATI UNDIR NEDRI BRÚN SÖKKULS (HÆÐ SÖKKULDÝPT) ÞÁ LIGGUR LÖGNIN UNDIR SÖKKULVEGG. LAGNAGÖT SJÁST Á LAGNATEIKNINGUM.
YFIRFARA SKAL ALLAR MÁLSETNINGAR OG HÆÐARKÓTA M.T.T TEIKNINGA ARKITEKTA OG GERA HÖNNUÐUM VIÐVART EF MISRÆMI FINNST.

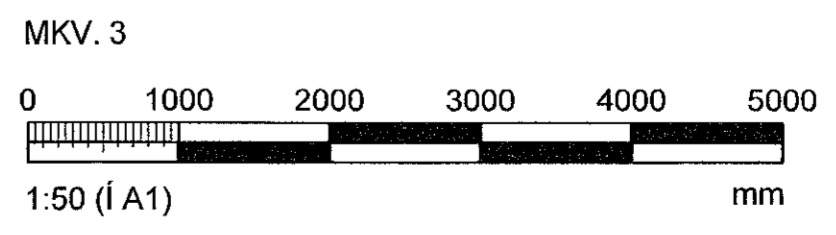

010372 3569

Hönnunarsjóni: Valdis Bjarnadóttir kt. 080346-3449

BREYTINGAR			
NR.	DAGS.	BREYTING	SP.
1	22.03.2023	Frumútgáfa	HOÓ

VERKFRÆÐISTOFA

NNE VERKFRÆÐISTOFA EHF. 460421-0470
HVEDASMÁRI 6, 201 KÓPAVOGUR
hoo@nne.is, S: 8993577(HOO)/8993077(SAO)

SAMÞYKKT Hákon Ólafsson 300577-3189

VERK
SKÓGARÁS 5
HAFNARFIRÐI

TEIKNING
BURÐARVIRKI
GRUNNMYND
SÖKKLAR OG BOTNPLATA

HANNAÐ	TEIKNAD	YFIRFARID	MÆLKVARDI
SAO	SAO	HOÓ	1:50

DAGS. 22.03.2023 VERK NR. 23012 TEIKNING NR. B100 ÚTGÁFA NR. 1

© Skógarás og skilningartekningar, að tilfelli eða í heild er hald skillegu kyfi höfundar