

**BORGAEHLA 7 Í HAFNARFIRÐI - Mhl. 1**  
**STOFNLAGNIR - GRUNNMYND, MKV. 1:50**

**STOFNLAGNIR : NEYSLUVATNSLAGNIR OG HITALAGNIR UNDIR BOTNPLÖTU**  
NEYSLUVATNSLAGNIR, STOFNLAGNIR AÐ RÝMUM  
ERU Ø 25mm AL-PEX SAMKV. DIN 16883  
OG LEGGIST HEIL OG ÓSAMSETT UNDIR BOTNPLÖTU  
Í FÓÐURRÖRUM AF VÍÐURKENNDRI GERÐ (RÖR Í RÖR).  
STOFNLAGNIR SÉU EINANGRADAR MEÐ 15mm STEINULLARHÓLKUM

**HITALAGNIR, STOFNLAGNIR AÐ RÝMUM**  
ERU Ø 20mm AL-PEX SAMKV. DIN 16883  
OG LEGGIST HEIL OG ÓSAMSETT UNDIR BOTNPLÖTU  
Í FÓÐURRÖRUM AF VÍÐURKENNDRI GERÐ (RÖR Í RÖR).  
STOFNLAGNIR SÉU EINANGRADAR MEÐ 15mm STEINULLARHÓLKUM

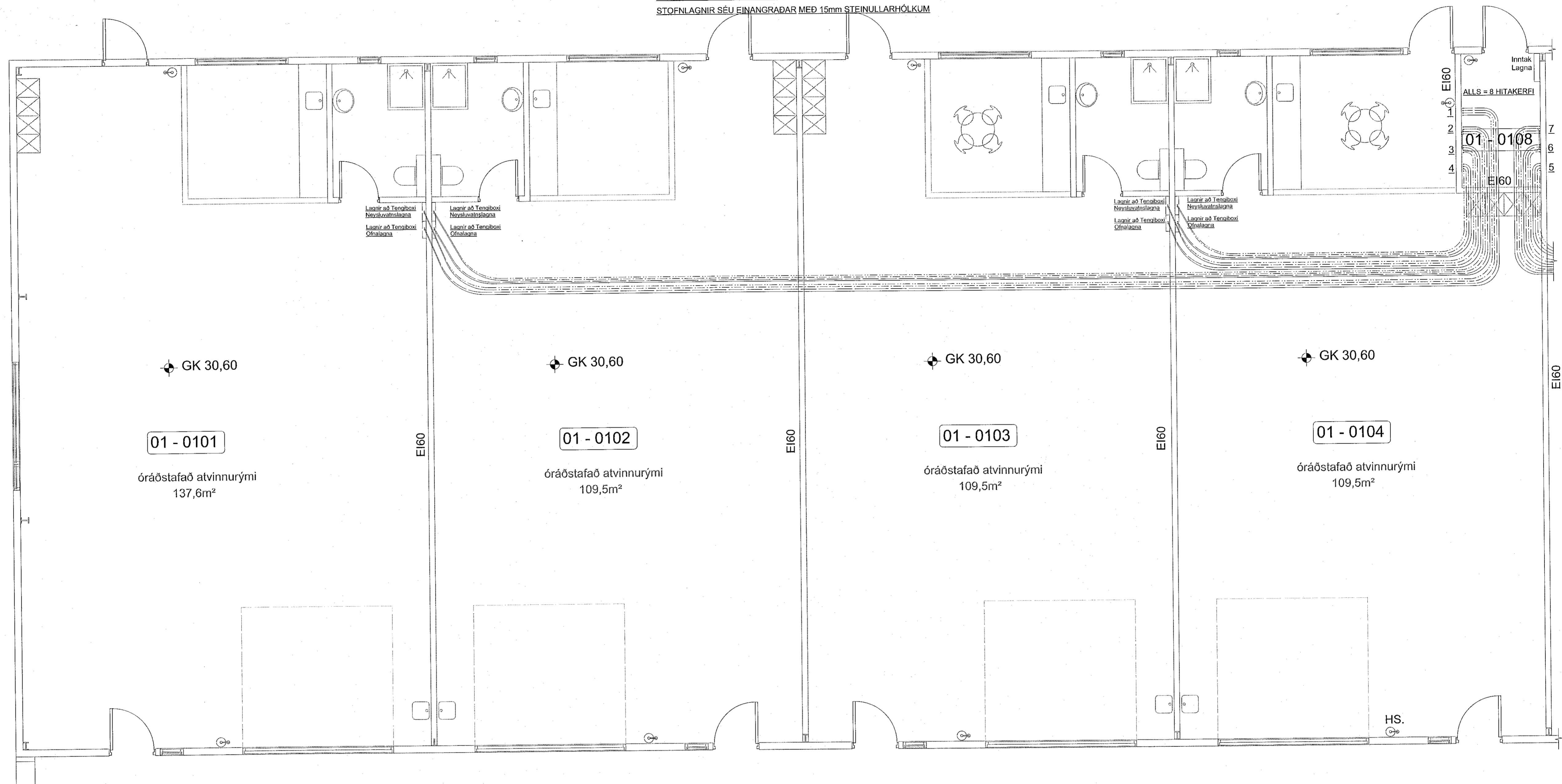

**SJÁ SKÝRINGAR Á TEIKNINGU NR. 300**

TEIKN.NR. 301	 <p>Tæknivangur ehf. KT 450586-1889 Kirkjustítt 26, 113 Reykjavík Sími: 504 22 44, Netf. tv@vortex.is</p>
DAGS. AÐALTEIKNINGA: 03.03.2021	
KVARDI: 1:50	
DAGS: 18.02.2022	
HANNAÐ: MG	VERKEFNI: BORGAEHLA 7 Í HAFNARFIRÐI
TEIKNAD: MG	LAGNIR: STOFNLAGNIR - GRUNNMYND - Mhl.1 (Rými 101-104)
HÖNNUÐUR: <i>Magnús Gylfason</i> Magnús Gylfason kt.01251-4199	<i>Þorir M. Ólafsson</i> Undirskrift Hönnunarstjóra kt.091162-3509