

BORGAHELLA 7 í HAFNARFIRÐI - Mhl. 1

GRUNNMYND AF LÖGNUM , MKV. 1:50

Neysluvatnslagnir frá deiliskistum að tækjum eru Ø16mm AL-pex plaströr í fóðurrörum (nema annað sé tekið fram á teikningum)

Ofnlagirnir frá deiliskistum að ofnum eru innsteypt Ø16mm plaströr (rör í rör) Sjá skýringar á teikningu nr. 3.00

Samþykkt hann
19. MAÍ 2022
Bygginguvaldið í Hafnarfirði
Sóluvagnur

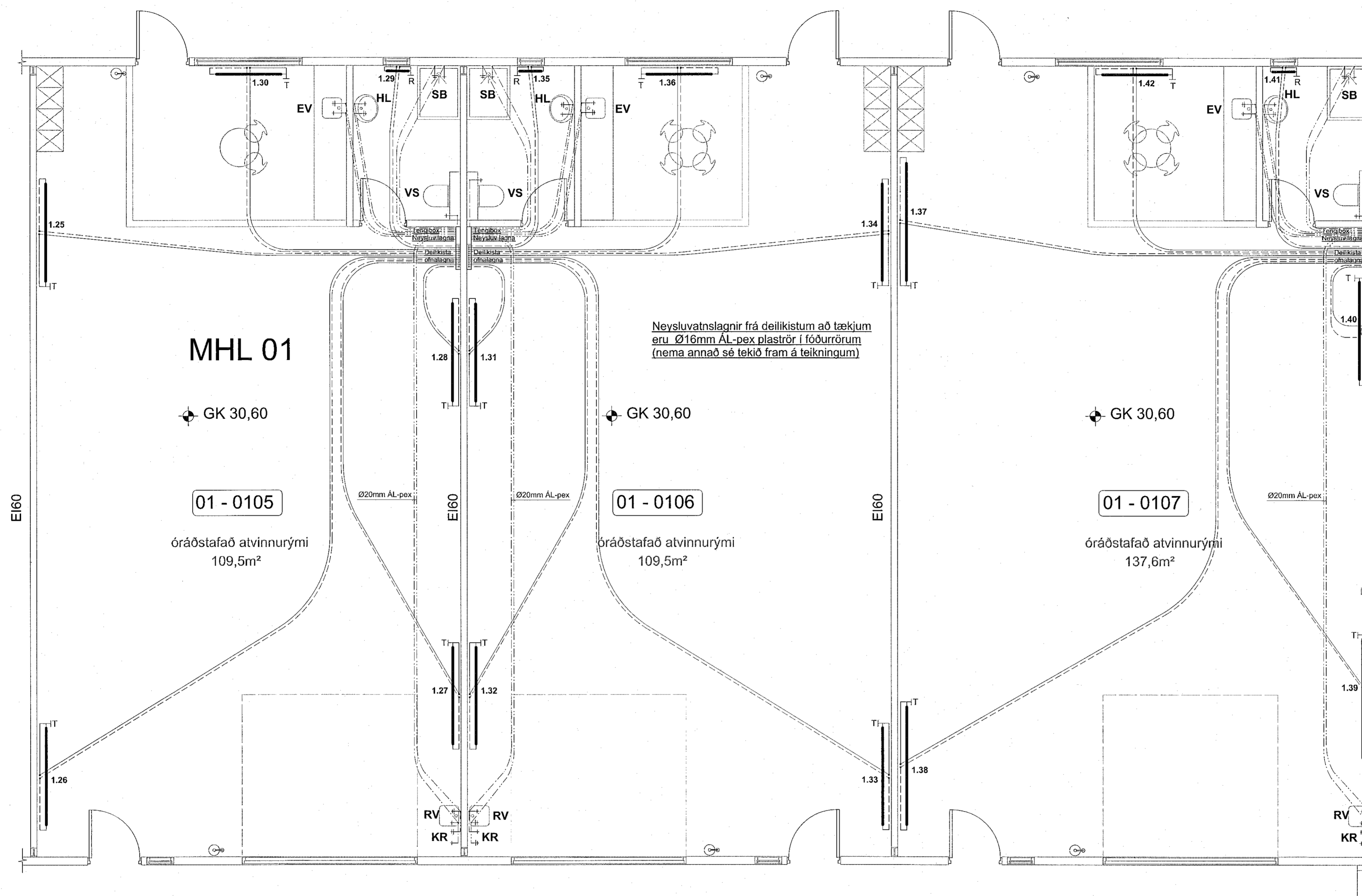

SJÁ SKÝRINGAR Á TEIKNINGU NR. 300

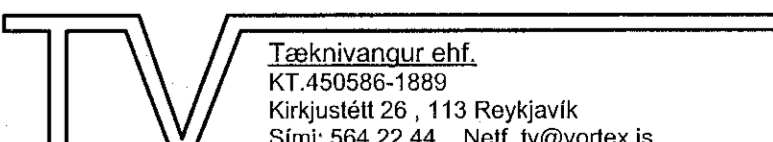
TEIKN.NR. 304	 Tæknivanur ehf. KT.450586-1889 Kirkjustétt 26, 113 Reykjavík Sími: 564 22 44, Netf. tv@vortex.is
DAGS. ADALTEIKNINGA: 03.08.2021	
KVARDI: 1:50	
DAGS: 18.02.2022	
HANNAÐ: MG	VERKEFNI: BORGAHELLA 7 í HAFNARFIRÐI
TEIKNAD: MG	LAGNIR: HITI og NEYSLUVATN - GRUNNMYND - Mhl.1 (Rými 105-107)
HÖNNUÐUR: Magnús Gylfason Magnús Gylfason 420751-4199	Endirskrift Hönnunarstjóra Magnús Gylfason 420751-4199