

BORGAHELLA 7 í HAFNARFIRÐI - Mhl. 2
GRUNNMYND AF LÖGNUM, MKV. 1:50

Neyslúvatnslagnir frá deilikistum að tækjum eru Ø16mm AL-pex plaströr í fódurrörum (nema annað sé tekið fram á teikningum)

Ofnalagnir frá deilikistum að ofnum eru innsteipt Ø16mm plaströr (rör í rör) Sjá skýringar á teikningu nr. 3.00

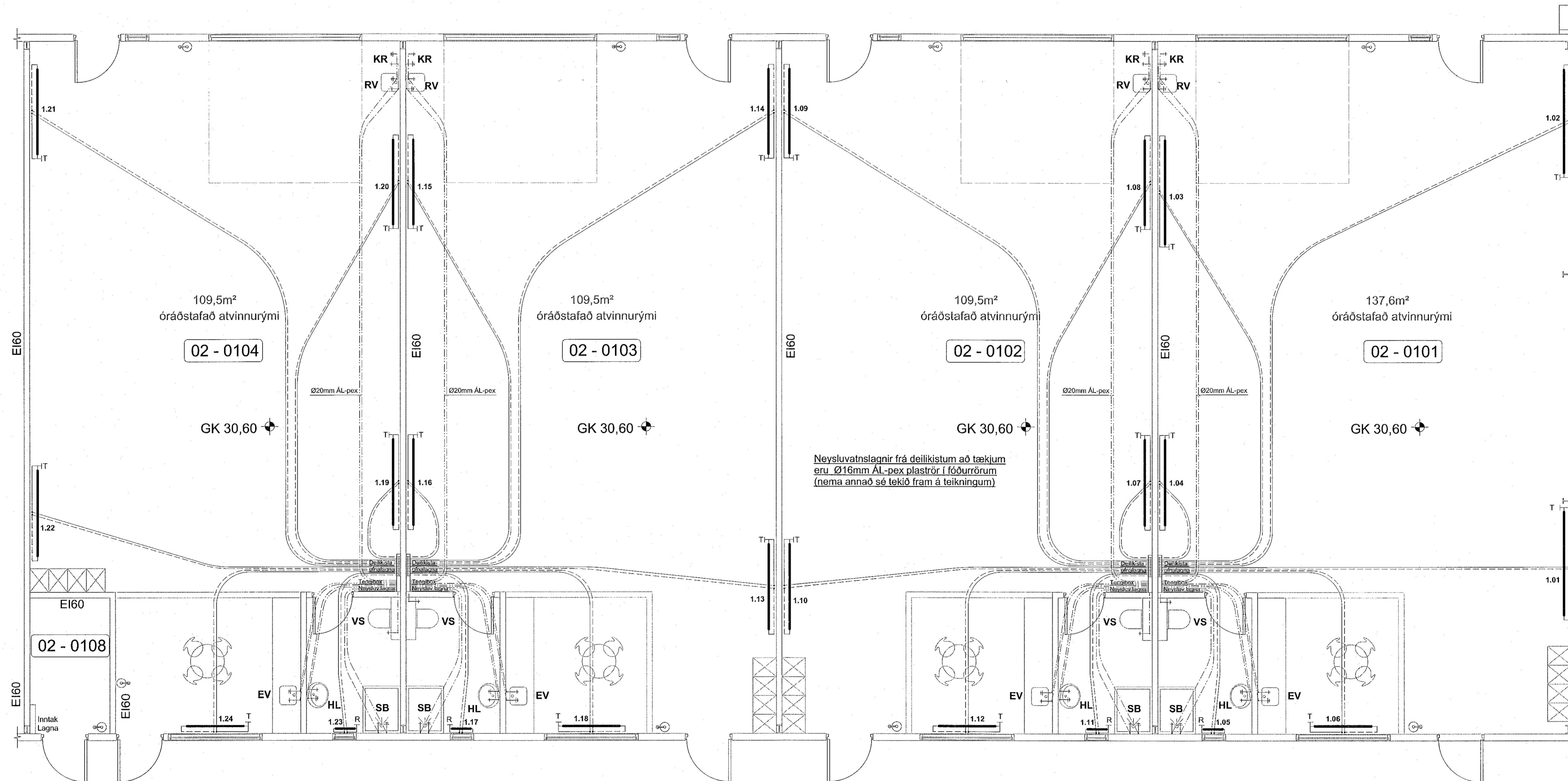

Neyslúvatnslagnir frá deilikistum að tækjum eru Ø16mm AL-pex plaströr í fódurrörum (nema annað sé tekið fram á teikningum)

SJÁ SKÝRINGAR Á TEIKNINGU NR. 300

TEIKN.NR. 307	 Tækniangur ehf. KT. 450586-1889 Kirkjubætt 25, 113 Reykjavík Sími: 564 22 44, Netf. tv@vortex.is
DAGS. ADALTEIKNINGA: 03.08.2021	
KVARDI: 1:50	
DAGS: 18.02.2022	
HANNAD: MG	VERKEFNI: BORGAHELLA 7 í HAFNARFIRÐI
TEIKNAD: MG	LAGNIR: HITI og NEYSLUVATN - GRUNNMYND - Mhl.2 (Rými 101-104)
HÖNNUÐUR: Magnús Gylfason	Undirskrift Hönnunarstjóra kt.091162-3509