

BORGAEHELLA 7 í HAFNARFIRÐI - Mhl. 2
GRUNNMYND AF LÖGNUM . MKV. 1:50

Neyslúvatnslagnir frá deiliskistum að tækjum eru $\varnothing 16\text{mm}$ AL-pex plaströr í fóðurrörum (nema annað sé tekið fram á teikningum)

Ofnlagir frá deiliskistum að ofnum eru innsteypt $\varnothing 16\text{mm}$ plaströr (rör í rör) Síð skýringar á teikningu nr. 3.00

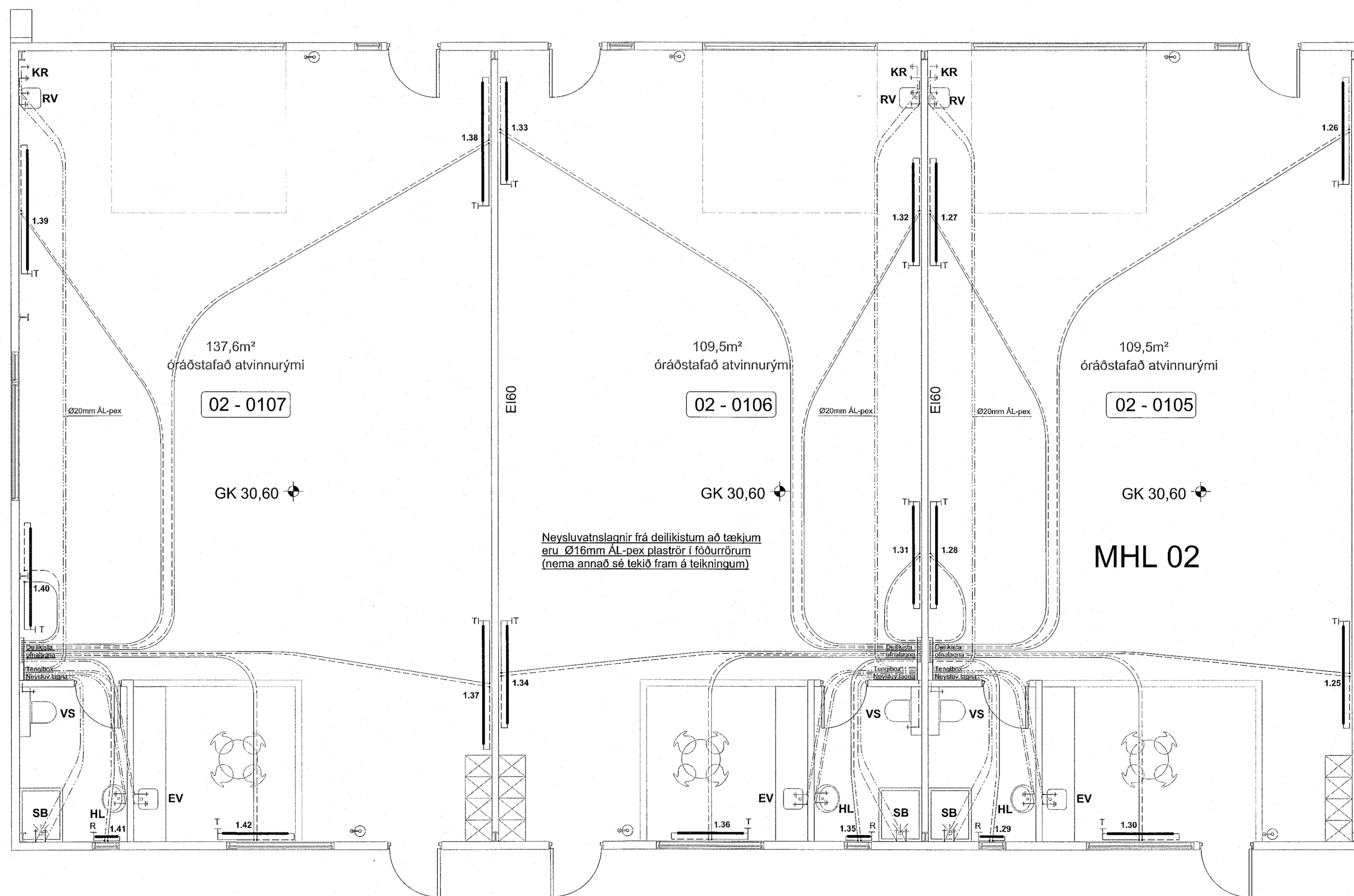

Neyslúvatnslagnir frá deiliskistum að tækjum eru $\varnothing 16\text{mm}$ AL-pex plaströr í fóðurrörum (nema annað sé tekið fram á teikningum)

SJÁ SKÝRINGAR Á TEIKNINGU NR. 300

TEIKN.NR. 308	
DAGS. AÐALTEIKNINGA: 03.08.2021	
KVARDI: 1:50	Tæknivangur ehf. KT. 450586-1889 Kirkjulett 26, 113 Reykjavík Sími: 564 22 44, Netf. tv@vortex.is
DAGS: 18.02.2022	VERKEFNI: BORGAEHELLA 7 í HAFNARFIRÐI
HANNAD: MG	LAGNIR: HITI og NEYSLUVATN - GRUNNMYND - Mhl.2 (Rými 105-107)
TEIKNAD: MG	HÖNNUÐUR: <i>Magnús Gylfason</i> Magnús Gylfason 420251-119
HÖNNUÐUR:	<i>Þorvaldur</i> Undirskrift Hönnunarstjóra 4.091182-3509