

Samþykkt þann
31. MAÍ 2023
Byggingarfulltrúinn í Hafnarfirði
Helena Þorvaldsson

Öll mál takist/staðfæris á staðnum áður en smíði hefst.
Misræmi í teikningum skal tafarlaust tilkynna hönnuðum.
Teikningar arkitekta skal lesa með teikningum meðhönnuða.

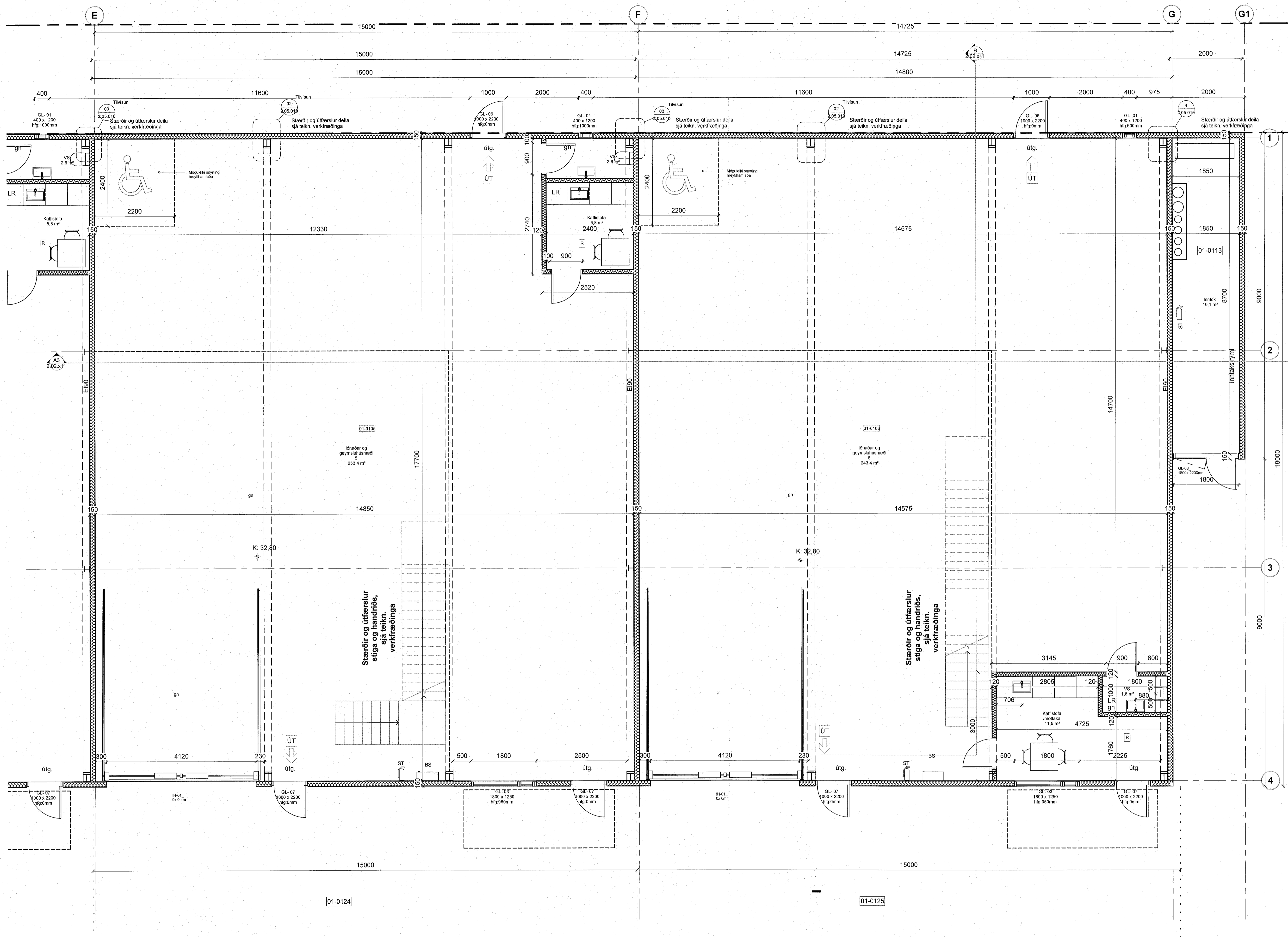

- Byggingarreitur
- Lóðarmörk
- Bilastæði
- inn/út ákstur
- Rýmismúmer
- Flóttaleið
- Stökkvitæki
- Brunaslanga
- Reykskynjari
- Gólf niðurfall

A	27.04.2023	Verkefningar útfærslur	JBB
Útg.	Dags.	Skýring	Br.af.

Verkhelti: **Dofrahella 2 - Hafnarfirði**
MHL 01
Iðnaðarbil og Geymsluhúsnæði

Verkhluti: **Grunnmynd 1. hæð A - hluti 3**

Teiknimúmer: **2.01.103**

Verknúmer: **19004**

Staðgreinir: **1400-1-17750020**

Landeignanúmer: **213113**

Matshluti: **01**

Mælikvarði: **1 : 50**

Hannað af: **SH**

Teiknað af: **JBB**

Yfirfarið af: **SH**

Dagsetning: **A**

Útgáfa: **A**

Samþykkt:

ARK
BOLHOLT 6 - REYKJAVÍK

SI: 570 5700 - FAX: 5705701
arkthing@arkthing.is - www.arkthing.is

SIJOURÐUR HALLGRÍMSSON, 170753-3139 ARKITEKT
BRKIR ÁRNASON, 200787-3159 BYGGJAFR.
HALLUR KRISTJÁRDNSSON, 220373-3899 BYGGJAFR.
HELGI MAR HALLGRÍMSSON, 210279-3429 ARKITEKT

HÖNNUR ÁSKILUR SÉR ALLAN RÉTT A TEIKNINGUM - FLOTTLEIÐUR ER HÁÐ SKRIFLEIÐU SAMÞYKKT

Printað: 5/26/2023 10:47:27 AM

Skjá: V:\1-Iðnaður\19004-1-Dofrahella 2\Revit\Dofrahella 2 - 1 vinnslu.rvt

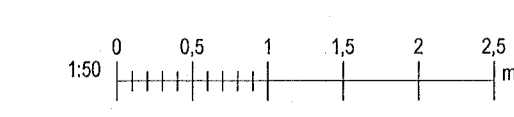

Bláaustur, AT