

Öll mál takist/staðfæris á staðnum áður en smíði hefst. Misræmi í teikningum skal tafarlaust tilkynna hönnuðum. Teikningar arkitekta skal lesa með teikningum meðhönnuða.

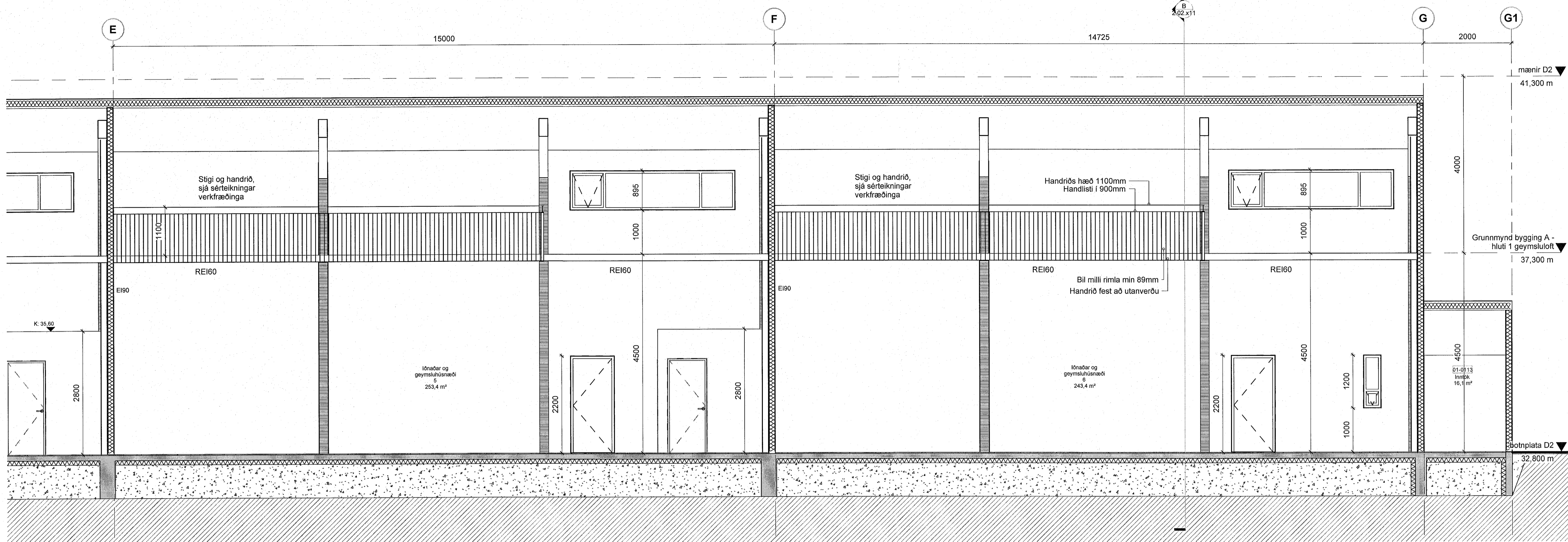

Sneiðing A - bygging A - hluti 3
1:50

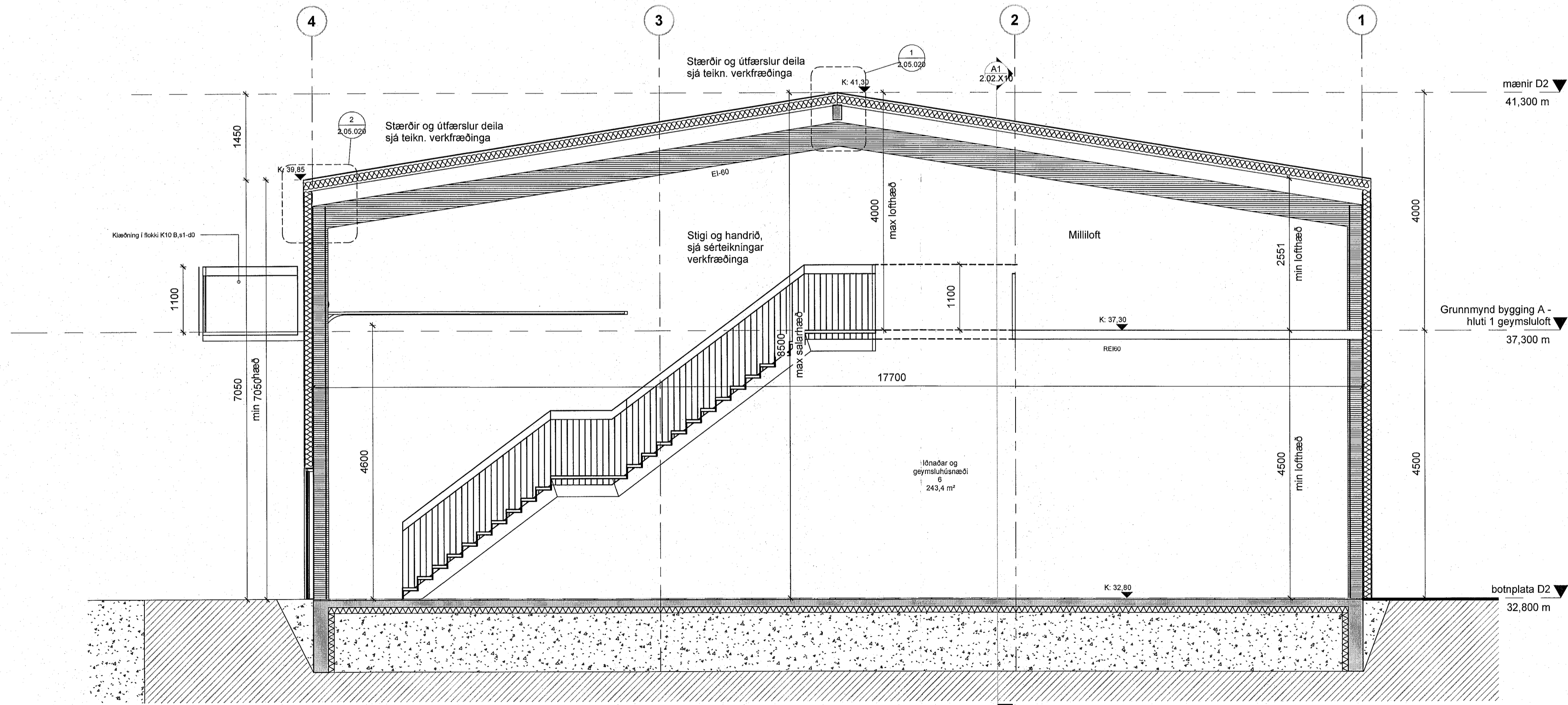

Sneiðing B - byggingar A
1:50

Útg.	Dags.	Skýring	Br.af.
------	-------	---------	--------

Verkhelti: **Dofrahella 2 - Hafnarfirði**
mth 01
lónaðarbil og Geymsluhúsnæði

Verkhelti: **Bygging A - Sneiðing B - hluti 2 og 3**

Teiknínúmer: **2.02.x11**

Verknúmer: **19004**

Staðgreinir: **1400-1-17750020**

Landeignanúmer: **213113**

Matshluti: **01**

Mælikvarði: **1:50**

Hannað af: **SH**

Teiknað af: **JBB**

Yfirfarið af: **SH**

Dagsetning:

Útgáfa:

Samþykkt:

Sig. Þrmasdóttir
ARK BOLHOLT 8 - REYKJAVÍK

SIGURÐUR HALLGRÍMSSON, 170753-3139, ARKITEKT
BIRKIR ÁRNASON, 200787-3159, BYGG.FR.
HALLUR KRISTJÁNDSSON, 220373-3899, BYGG.FR.
HELGI MAR HALLGRÍMSSON, 210279-3429, ARKITEKT

