

Öll mál takist/staðfæris á staðnum áður en smíði hefst.
Misræmi í teikningum skal tafarlaust tilkynna hönnuðum.
Teikningar arkitekta skal lesa með teikningum meðhönnuða.

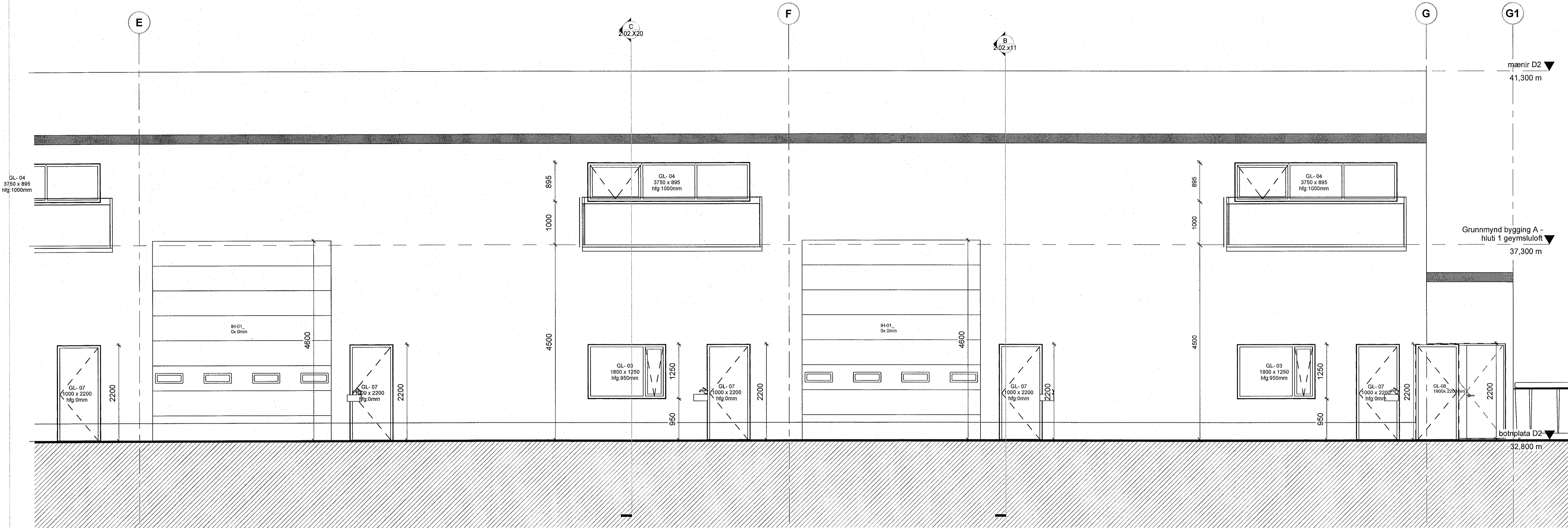

01-Suður bygging A VER - hluti 3
1:50

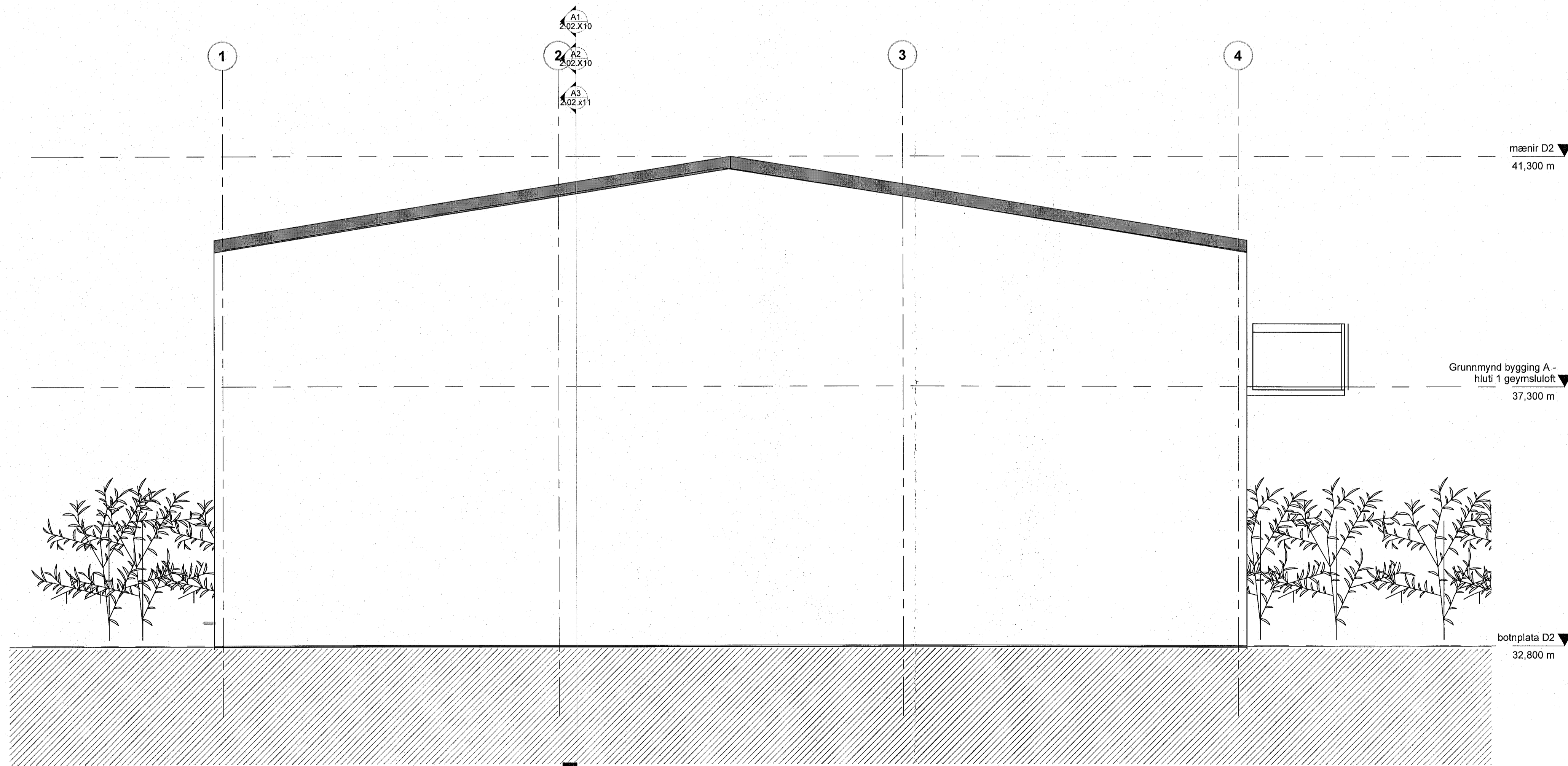

02-Vestur bygging A VER
1:50

A	27.04.2023	Verkefningar útgelmar	JBB
Útg.	Dags.	Skýring	Br.af:

Verkhelti:
Dofrahella 2 - Hafnarfirði
mhl 01
lónaðarbil og Geymsluhúsnæði

Verkhliuti:
Útlit A - suður og vesturgaff

Teiknínúmer: **2.03.X11**

Verknúmer: **19004**

Staðgreinir: **1400-1-17750020**

Landeignanúmer: **213113**

Matshluti: **01**

Mælikvarði: **1:50**

Hannað af: **SH**

Teiknað af: **JBB**

Yfirfarið af: **SH**

Dagsetning: **A**

Útgáfa: **A**

Sampykkt:

Sig. Þorsteinsson

ARK BOLHOLT 8 - REYKJAVÍK
SÍMI: 570 5700 - FAX: 5705701
arkthing@arkthing.is - www.arkthing.is

SIGURDUR HALLGRÍMSSON, 170753-3139 ARKITEKT
BIRKIR ÁRNASON, 200787-3159 BYGG.FR.
HALLUR KRISTMUNDSSON, 220573-3899 BYGG.FR.
HELGI MAR HALLGRÍMSSON, 210279-3429 ARKITEKT

