

Öll mál takist/staðfærís á staðnum áður en smíði hefst.  
 Misræmi í teikningum skal tafarlaust tilkynna hönnuðum.  
 Teikningar arkitekta skal lesa með teikningum meðhönnuðu.

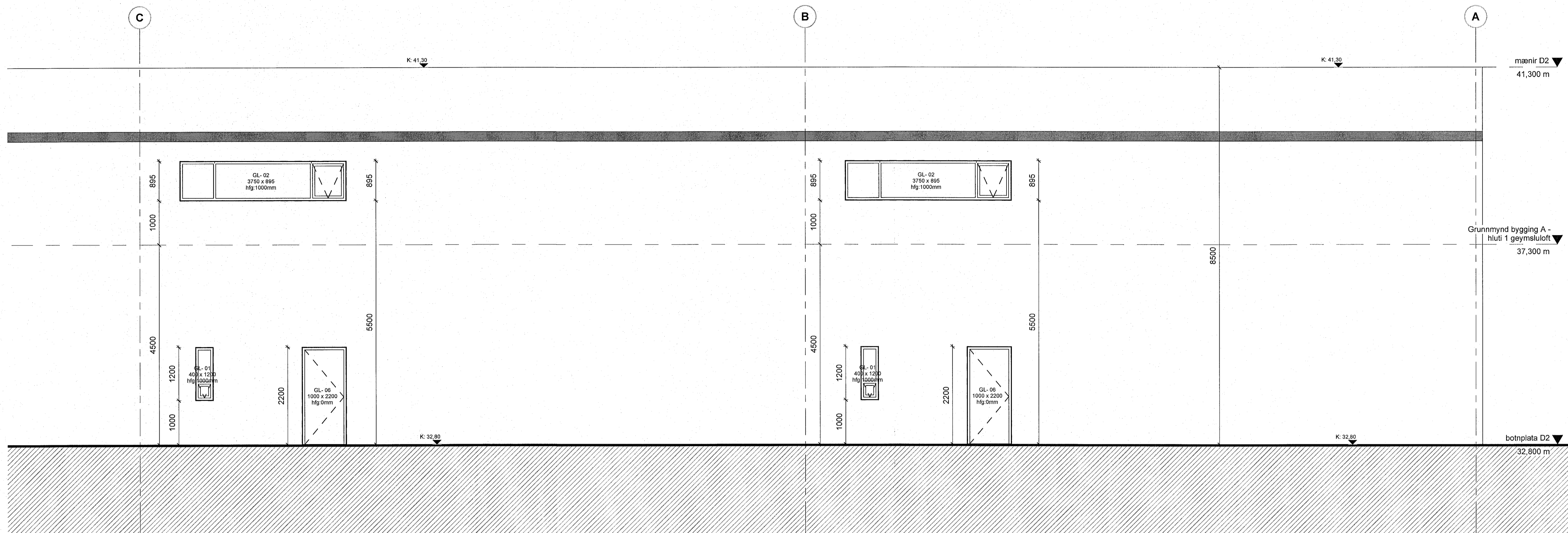

03-Norður bygging A VER - hluti 1  
 1:50

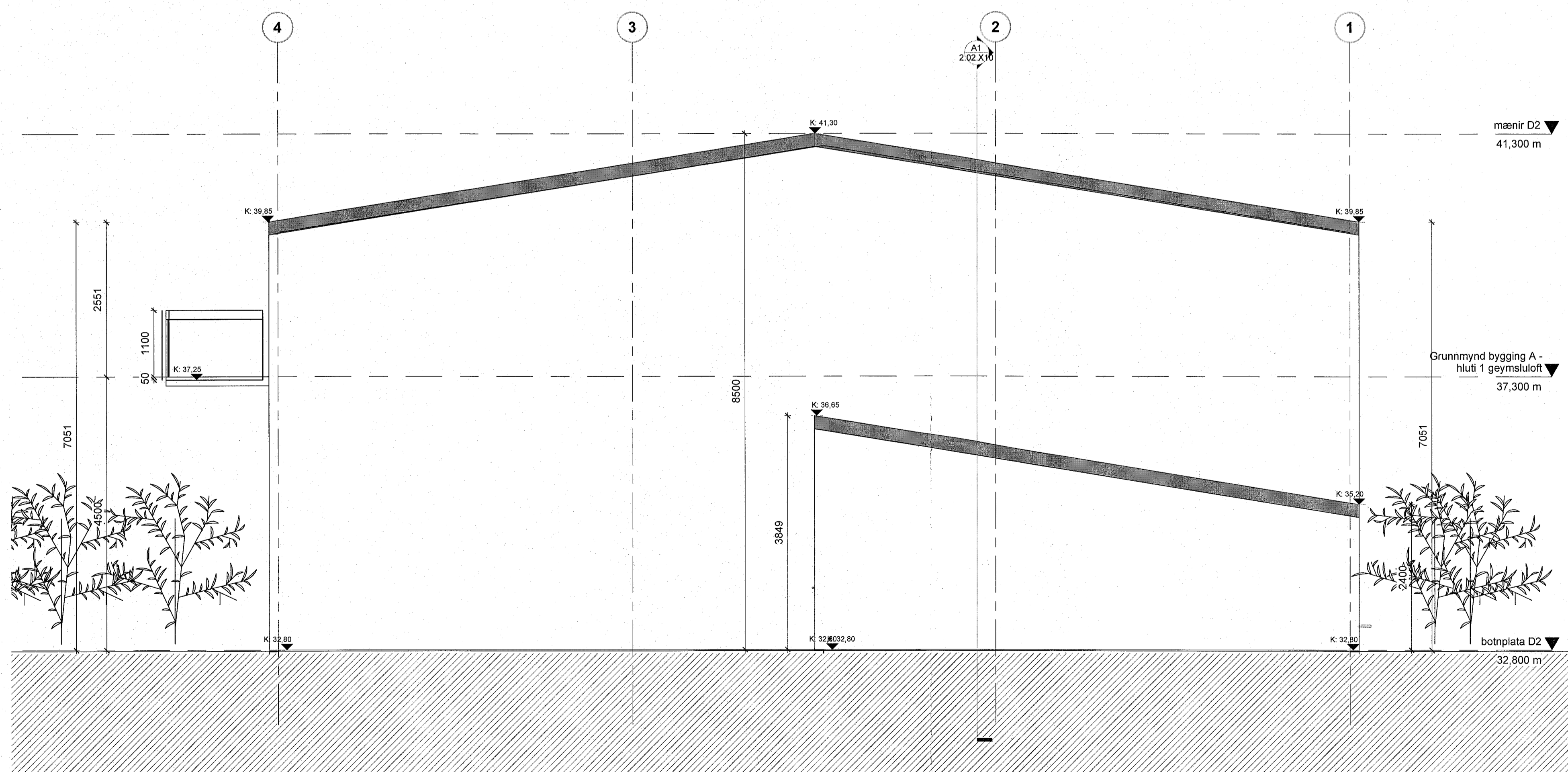

04-Austur bygging A VER  
 1:50

A	27.04.2023	Verkefningar útfærnar	JBB
Útg.	Dags.	Skýring	Br.af:

Verkhelti: **Dofrahella 2 - Hafnarfirði**  
*MH 01*  
 lónaðarbil og Geymsluhúsnæði

Verkhluti: **Útlit A - norður og austurgaff**

Teiknúmer: **2.03.X13**

Verknúmer: **19004**

Staðgreinir: **1400-1-17750020**

Landeignanúmer: **213113**

Matshluti: **01**

Mælikvarði: **1:50**

Hannað af: **SH**

Teiknað af: **JBB**

Yfirfarið af: **SH**

Dagsetning: **A**

Útgáfa: **A**

Samþykkt: *Sig. Hallgrímsson*

**ARK** BOLHOLT 8 - REYKJAVÍK  
 SIMI: 570 5700 - FAX: 5705701  
 arkthing@arkthing.is - www.arkthing.is

SIGURÐUR HALLGRÍMSSON, 170753-3139, ARKITEKT  
 BIRKIR ARNASON, 200787-3159, BYGG.FR.  
 HALLUR KRISTJÓNSSON, 220673-3899, BYGG.FR.  
 HELGI MAR HALLGRÍMSSON, 210279-3429, ARKITEKT

