

Öl mál tákis/staðferis á staðnum áður en smíði hefst.
Misræmi í teikningum skal tafarlaust tilkynna hönnuðum.
Teikningar arkitekta skal lesa með teikningum meðhönnuðu.

- Byggingarreitir
- Lóðarmörk
- Bilastæði
- inn/út akstur
- Rýmisúmer
- Flóttaleið
- st Slökkvitæki
- bs Brunaslanga
- R Reykskyngjari
- gn Gólf niurfali

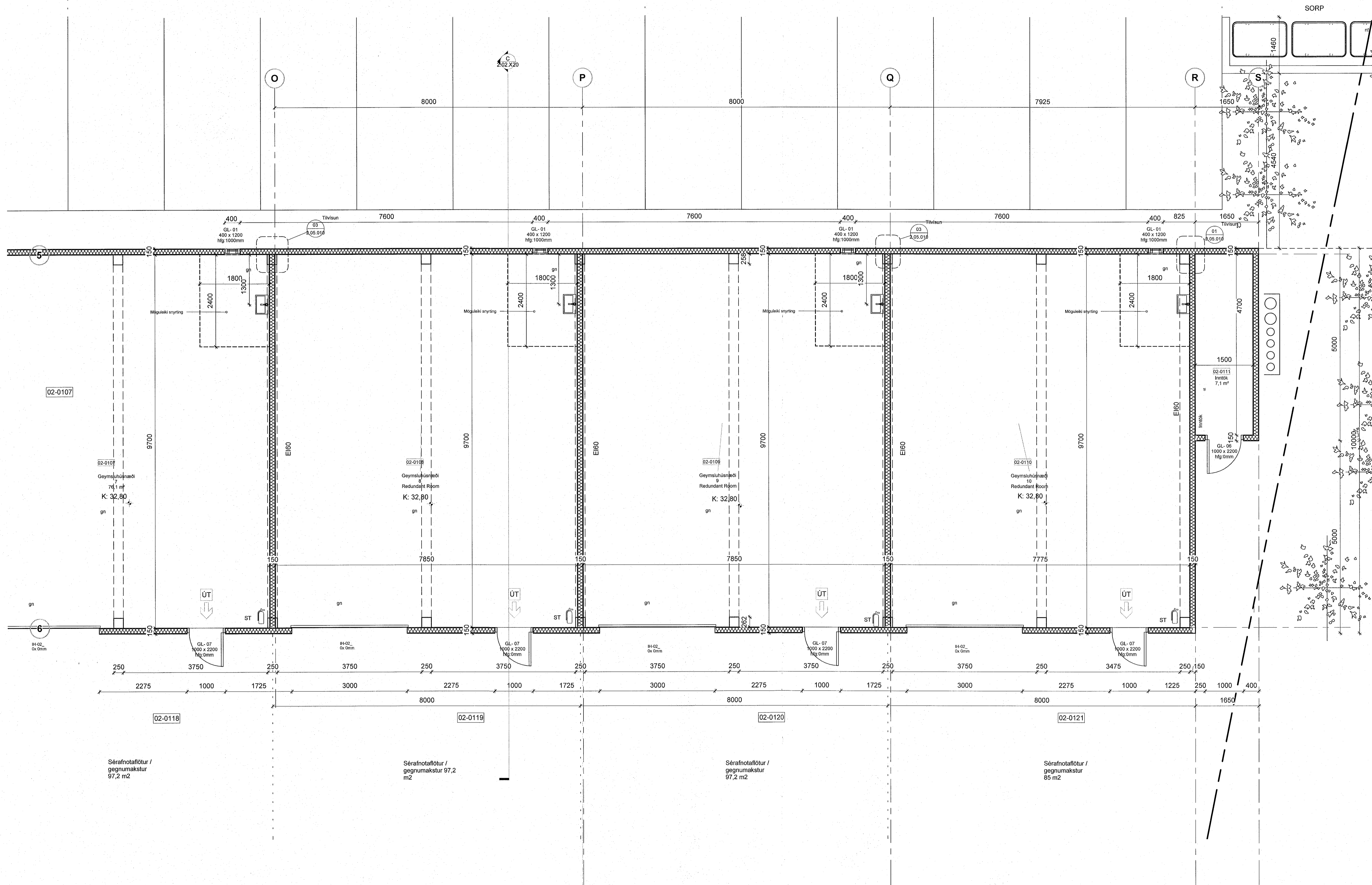

A	27.04.2023	Verkefningar útfærar	JBB
Útg.	Dags.	Skýring	Dr.af.

Verkhelti: **Dofrahella 2 - Hafnarfirði**
MHL 02
Geymsluhúsnæði

Verkhluti: **Grunnmynd 1. hæð B - hluti 3**

Teiknínúmer:	2.01.106
Verknúmer:	19004
Staðgreinir:	1400-1-1750020
Landeignanúmer:	213113
Matshluti:	02
Mælikvarði:	1:50
Hannað af:	SH
Teiknað af:	JBB
Yfirfarið af:	SH
Dagsetning:	
Útgáfa:	A

Samþykkt: *Sigrún Þorvaldsson*

ARK BOLHOLT 8 - REYKJAVÍK
Sími: 570 5700 - FAX: 5705701
ark@arkthing.is - www.arkthing.is

SIGURDUR HALLGRÍMSSON, ARKITEKT
BIRKIR ÁRNASON, BYGG.FR.
HALLUR KRISTMUNDSSON, BYGG.FR.
HELGI MAR HALLGRÍMSSON, ARKITEKT

170753-3139 ARKITEKT
200787-3159 BYGG.FR.
220573-3899 BYGG.FR.
210278-3429 ARKITEKT

