

Öll mál takist/staðfæriss á staðnum áður en smíði hefst.  
Misræmi í teikningum skal tafarlaust tilkynna hönnuðum.  
Teikningar arkitekta skal lesa með teikningum meðhönnuðu.

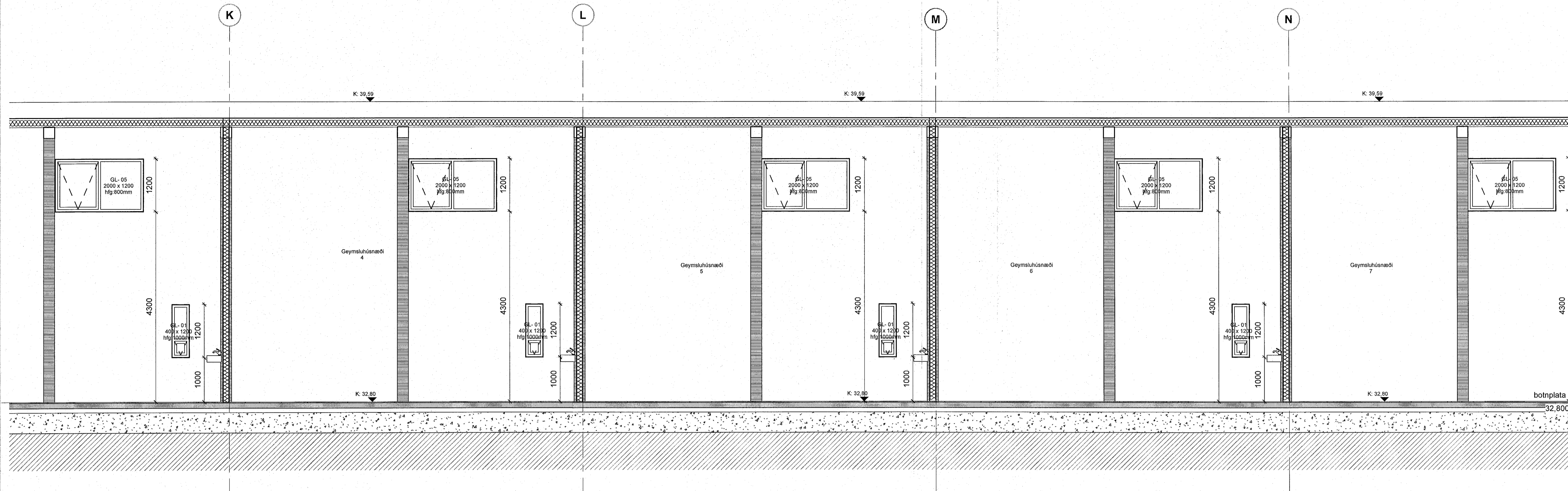

Sneiðing D - bygging B - hluti 2  
1:50

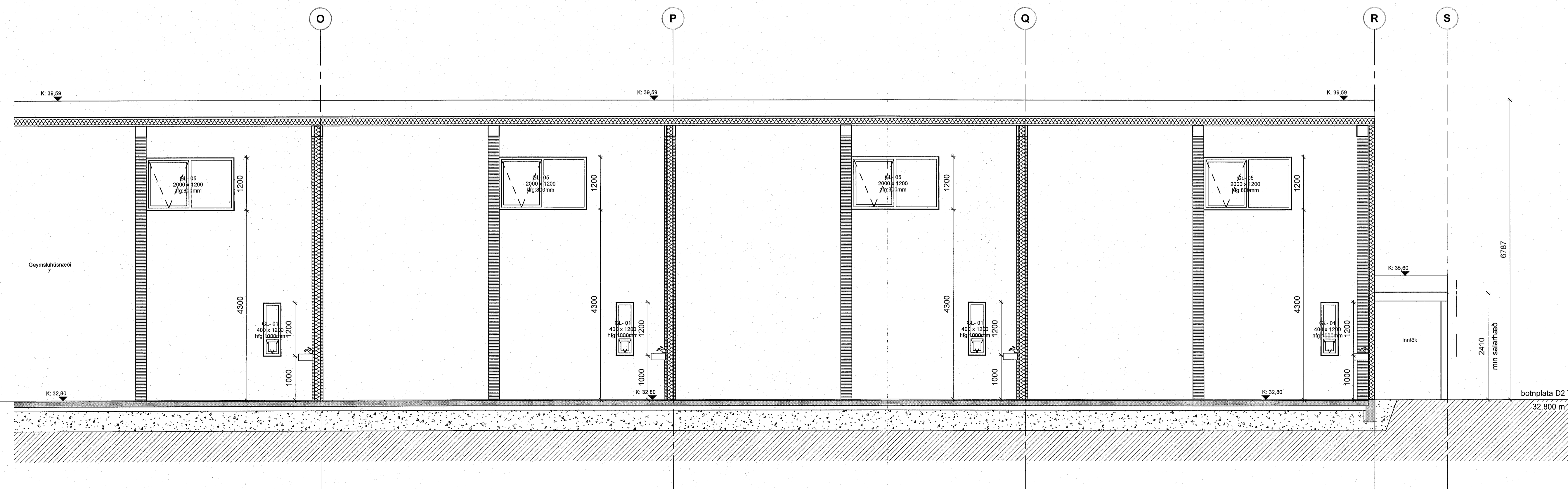

Sneiðing D - bygging B - hluti 3  
1:50

|      |            |                       |        |
|------|------------|-----------------------|--------|
| A    | 27.04.2023 | Verkefningar útgefnar | JBB    |
| Útg. | Dags.      | Skýring               | Br.af. |

Verkefni: **Dofrahella 2 - Hafnarfirði**  
MHL 82  
Geymsluhúsnæði

Verkth: **Bygging B - Sneiðing D - hluti 2 og 3**

Teikniúmer: **2.02.x21**

Verknúmer: **19004**

Staðgreinir: **1400-1-17790020**

Landeignanúmer: **213113**

Matshluti: **02**

Mælikvarði: **1:50**

Hannað af: **SH**

Teiknað af: **JBB**

Yfirfarið af: **SH**

Dagsetning: **A**

Útgáfa: **A**

Samþykkt: *Svein Þorvaldsson*

**ARK** BOLHOLT 8 - REYKJAVÍK  
SÍMI: 570 5700 - FAX: 5705701  
arkthing@arkthing.is - www.arkthing.is

SIGURÐUR HALLGRÍMSSON, 170753-3139, ARKITEKT  
BIRKIR ÁRNASON, 200787-3159, BYGGJ.FR.  
HALLUR KRISTMUNDSSON, 220373-3899, BYGGJ.FR.  
HELGI MAR HALLGRÍMSSON, 210279-3429, ARKITEKT

HÖNNUÐUR ÁSKILUR SÉR ALIAN RÉTTI Á TEIKNINGUM - FJÓLFÓLDUN ER HÁÐ SÍRPLEGU SAMÞYKKT

