VALLARBARÐ 18 HAFNARFIRÐI.

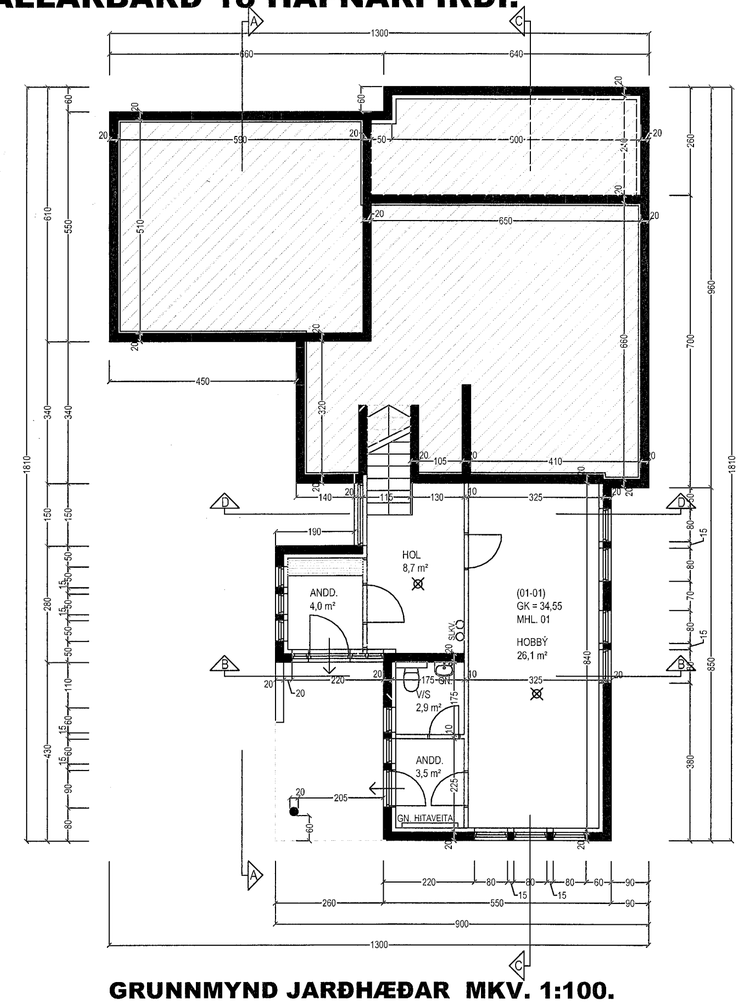

GRUNNMYND JARÐHÆÐAR MKV. 1:100.

Einangrun.
Öll einangrun er í samræmi við gildandi byggingarreglugerð nr. 112/2012.

U-gildi byggingarhluta	W/m²K	Einangrun	Gerð
U-gildi útveggir	0,34 W/m²K	100 mm	Plasteinangrun
U-gildi gluggar	1,50 W/m²K		Timbur/ál
U-gildi hurðar	1,80 W/m²K		Timbur/ál
U-gildi botnplata	0,24 W/m²K	100 mm	Plasteinangrun
U-gildi Þaks	0,18 W/m²K	150/200 mm	Plast/ull

Í gluggum er tvöfalt K-einangrunargler, 12 mm. loftbil í föstum gluggum en 9 mm. loftbil í opnanlegum gluggafögum og hurðum.
Að öðru leiti skal miða við kólnunartölut einstakra byggingahluta séu í samræmi við ÍST EN ISO 6946: 1996.

Húsið verður hitað með miðstöðvarofnum, og eru lagnir sýnilegar að hluta.

LR. táknar loftræsting.
Herbergi og svæði sem liggja að útvegg eru loftræst um opnanlega glugga.
Lokuð innirými eru loftræst í gegnum blikkstokka, sjálftrekkjandi eða með vélrænni loftræstingu eftir því sem við á.

SVALASKÝLI / SVALALOKUN.
Svölum 2. hæðar er lokað með 8-10 mm hertu gleri í stöðluðum álbrautum
Lokunin er 95% lokun, köld lokun.
Glerlokun er hægt að opna lágmarki 85%. Öll gler eru opnanleg rennigler.
Gler (hert öryggisgler) er fest í steypt svalahandrið og steypt svalagólf 3. hæðar.
Allir lokaðir álprófílar/ rör skulu vera með dren götum.
Allar festingar (skrúfur/ boltar) skula hæfa efnunum svo tryggt sé að óeðlileg tæring eigi sér ekki stað.
Álbrautunum glerlokunarinnar er fest á tryggilegan hátt í burðarvirki svalaskýlisins, þ.e. í ál súlur og bita.
Frágangur allur skal uppfylla ákvæði byggingareglugerðar gr. 6.7.6 (svalir, svalaskýli).
Svalaskýli skal vera opnnanlegt og tryggt að allur búnaður þar með talin opnunarbúnaður sé að viðurkendri gerð og "CE" vottaður.
Niðurföll og yfirföll skulu vera frá svalaskýlinu.
Hæð svalahandrið skal vera amk. 110 sm.
Framkvæmd við svalaskýli, skal uppfylla ákvæði greinar 9.6.17 i byggingarreglugerð nr. 112/2012.

Nota skal svalalokunarkerfi/svalaskýli, sem er viðurkennt af Húsnæðis og mannvirkjastofnun.

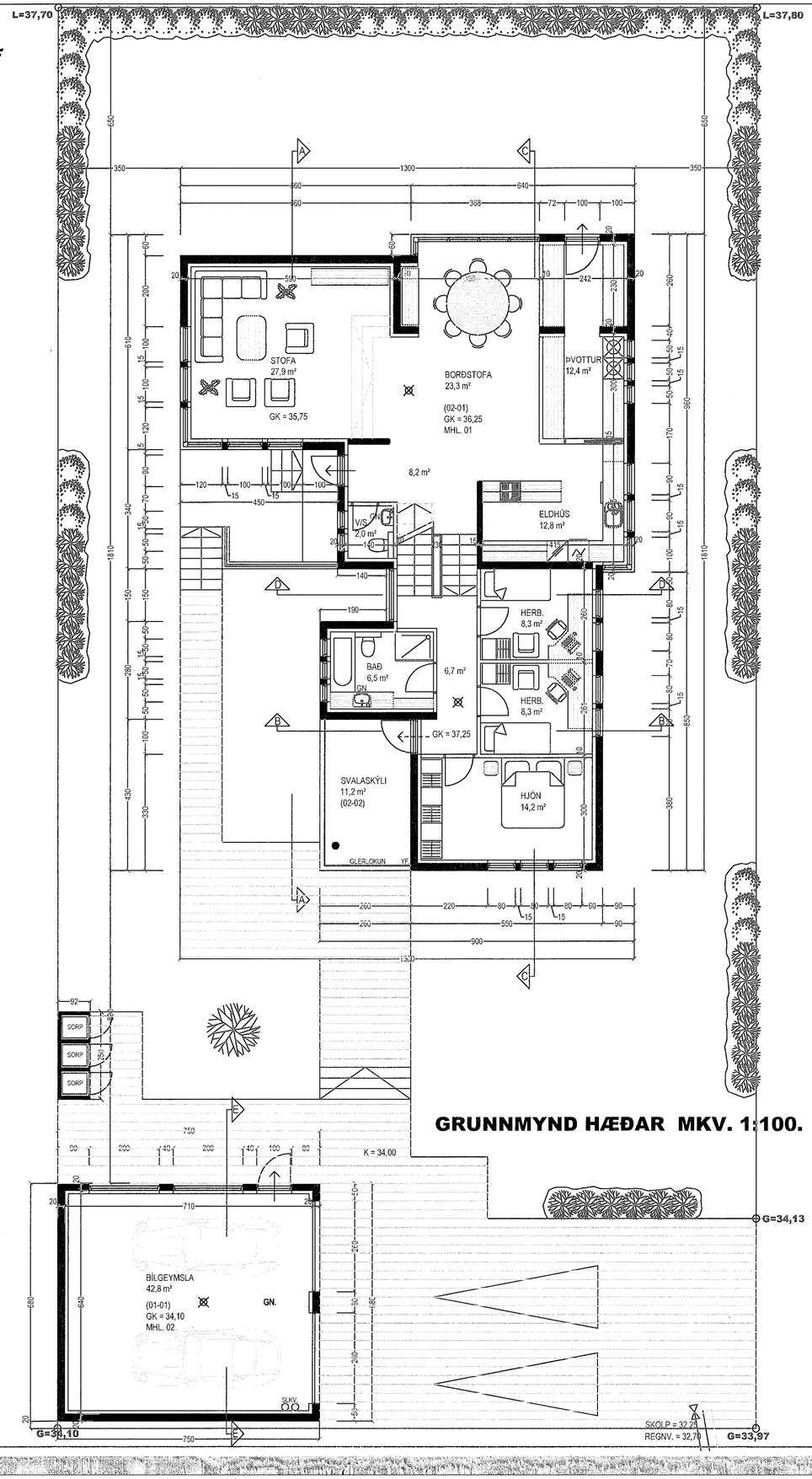

GRUNNMYND HÆÐAR MKV. 1:100.

Samþykkt þann
31. MAÍ 2023
Byggingarfulltrúinn í Hafnarfirði

SHS
31. maí 2023

Breytingar:			
Efni:	Dags.	Teikn.	Yfirf.

Vallarbarð 18 Hafnarfirði.
Landeignanúmer: L122828.
Aðaluppdráttur.

Aðaluppdráttur. Númer. 1 af 4.

Efni:	Grunnmyndir & texti.		
Mælikvarði:	1 : 100.		
Frumstærð blaðs:	A2.		
Teiknað:	Sigurður Þorvarðarson.	Verk nr:	00000.
Yfirfarið:	Viktor Þór Sigurðsson.	Teikn. nr:	001A.
Dagsetning útgáfu:	01-07-1982.	Endursk:	

STH. teiknistofan ehf.
Strandgötu 11.
220 Hafnarfirði.
kt. 510298-2769.
Sími 5651510.
teiknistofan@simnet.is.

Áritun aðalhönnuðar.
Öll afritun og afnot teikninga er háð skriflegu leyfi STH Teiknistofu.

Sigurður Þorvarðarson byggingafræðingur bfí. kt. 141250-4189.