

GRUNDUN

Undirstöðjarövegur:
Undirstöður standa á þjappaðri malarfyllingu:
E2> 110 N/mm² og E2/E1 < 2,3

Undir hellurýfirborð skal fylla með malarfyllingu og þjappa þannig að þjoppun verði samræmig við 98% standard þrotkor.

Mesta álag á grunn, á fyllingu: 0.5 MN/m²

SKÝRINGAR

KÓTAR - SJÁ TEIKNINGU ARKITEKTS

BENDING:

Bending B500

Frágangur járnbandingar í vegghornum!

Et lum steypuakili er að ræða þá

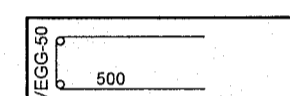
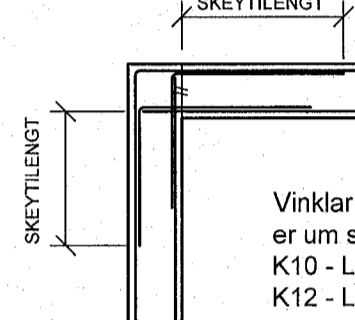

| | | | |
|-------------------|-----|-----|-----|
| Þvermál stanga mm | 10 | 12 | 16 |
| Skeytilengd mm | 500 | 600 | 800 |

STEINSTEYPA

Útihús:
Brotþolsflokkur: Undirstöður C25

Vaðlaug og kaldir pottar:
Brotþolsflokkur: C35/45
Árættisflokkur: XD2 - XS1
Steypuhúla: 35+/- 10mm

TILVÍSANIR:

MÁLSETNINGAR Á VEGGJUM:
TEIKNING ARKITEKTS

KÓTAR Á VEGGJUM:
TEIKNING ARKITEKTS

GÓT Í UNDIRSTÖÐU VEGGJUM:
TEIKNING LAGNAHÖNNUDA

ÁRITUN HÖNNUNARSTJÓRA:

ÚTI
ARKITEKTAR
JÓN ÞÓR ÞORVALDSSON
ARKITEKTI FAJ SAMARK
KT.: 021256 7579

Útg. Dags. Skýring Hannastjórnir

VSB.
VERKFRÆÐISTOFA
Bæjarhrauni 20 / 220 Hafnarfjörður
Kennitala 740796-2899
Sími 585 9600
vsb@vsb.is / www.vsb.is

| | | | | | |
|---|----------|-----------|--------|------|--|
| Dagsetning aðaluppdráttar | | | | | |
| Áritun hönnunarstjóra | | | | | |
| Áritun sérhönnuðar Hannes Örn Jónsson Kt: 950262 4469 - hannes@vsb.is | | | | | |
| Verkefni SUÐURBÆJARLAUG 220 Hafnarfjörður | | | | | |
| Verkefni Burðarvirki Steypuvirki Grunnmynd | | | | | |
| Hannað | Teiknað | Yfirfarið | Kvartí | Síða | |
| HÓJ | ABS | HÓJ | 1:50 | / A1 | |
| Dags. | Verkefni | Teikning | Útgáfa | | |
| 18.05.2023 | 22140 | B2 011 | - | | |