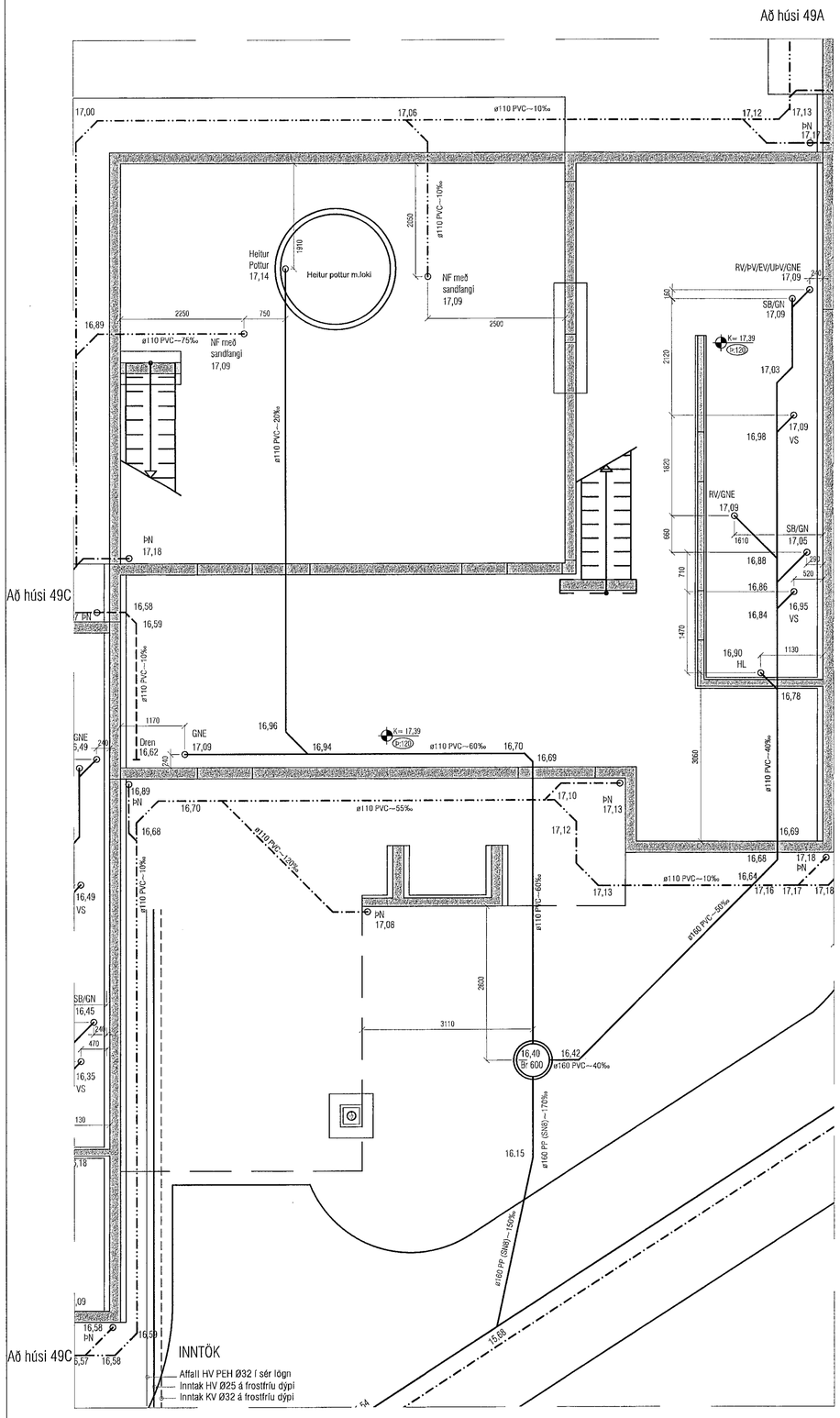


GRUNNMYND JARÐLAGNA HÚS 49B

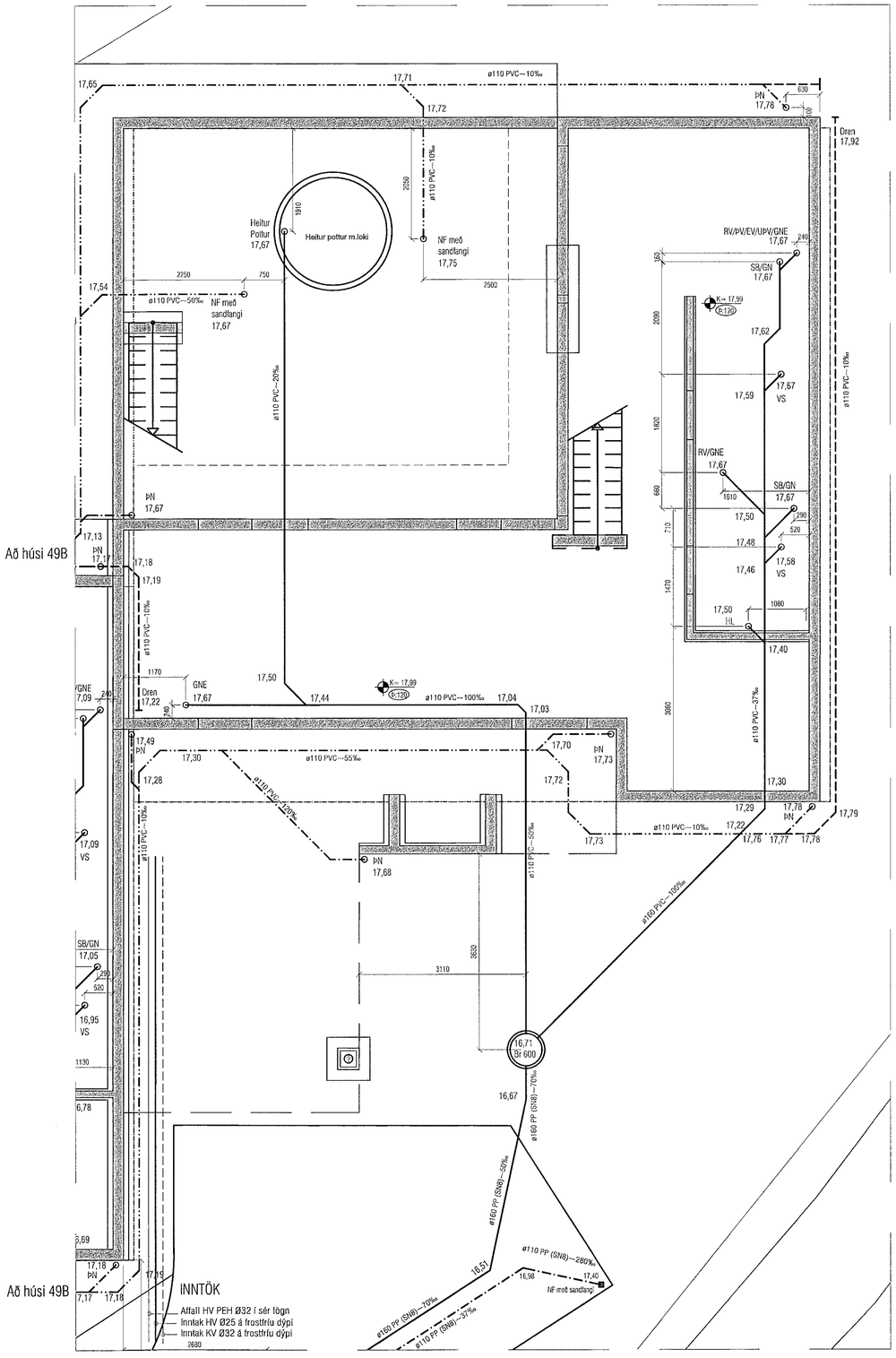


GRUNNMYND JARÐLAGNA HÚS 49A

Samþykkt þann 09. júní 2022
Byggingafulltrúinn í Hafnarfjarðarbæ

| Útgáfa | Lýsing | Dags. |
|---|---|---|
| | | |
| - | | |
| - | | |
| - | | |
| - | | |

Göt í sökkulveggi (300*300) skulu vera í kóta sem er 10 cm neðar en rennslisköti.

P-Frárennsli
P-Regnvatn
P-Dren
P-Regnv / Dren

*ATH
Hæðasetning götuniðurfalla - athugist þegar endanleg hæðarlega götu liggur fyrir

**VEKTOR**
- hönnun og ráðgjöf -
Síðumúla 3, 108 Rvk, s: 554-6650 / 897-5363

Hjallabraut 49, Hafnarfjarðarbær

Grunnlagnir
Grunnmynd Hús 49A og Hús 49B

| Hannað | Teiknað | Teikn. nr. |
|---|---|---|
| EHK/DFJ | DFJ | L-08 |
| Dagsetning 31.05.2022 | Mkv. 1:50 | |

Sigurður Hafsteinsson kt. 030859-7749
Byggingatæknifræðingur
Netfang: sigurdur@vektor.is

Samþykkt hönnuðar:

Samþykkt aðalhönnuðar / samræmingarhönnuðar:

Blaðst. A1