

Útgáfa	Lýsing	Dags.
-		
-		
-		
-		
-		

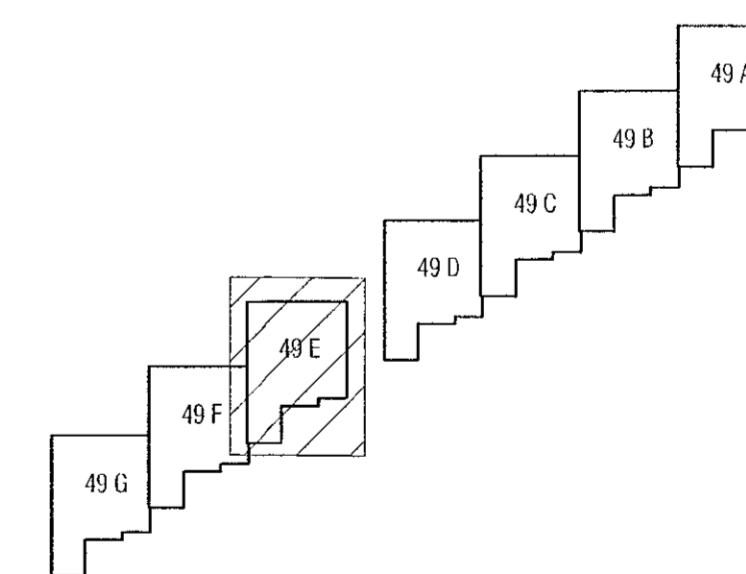
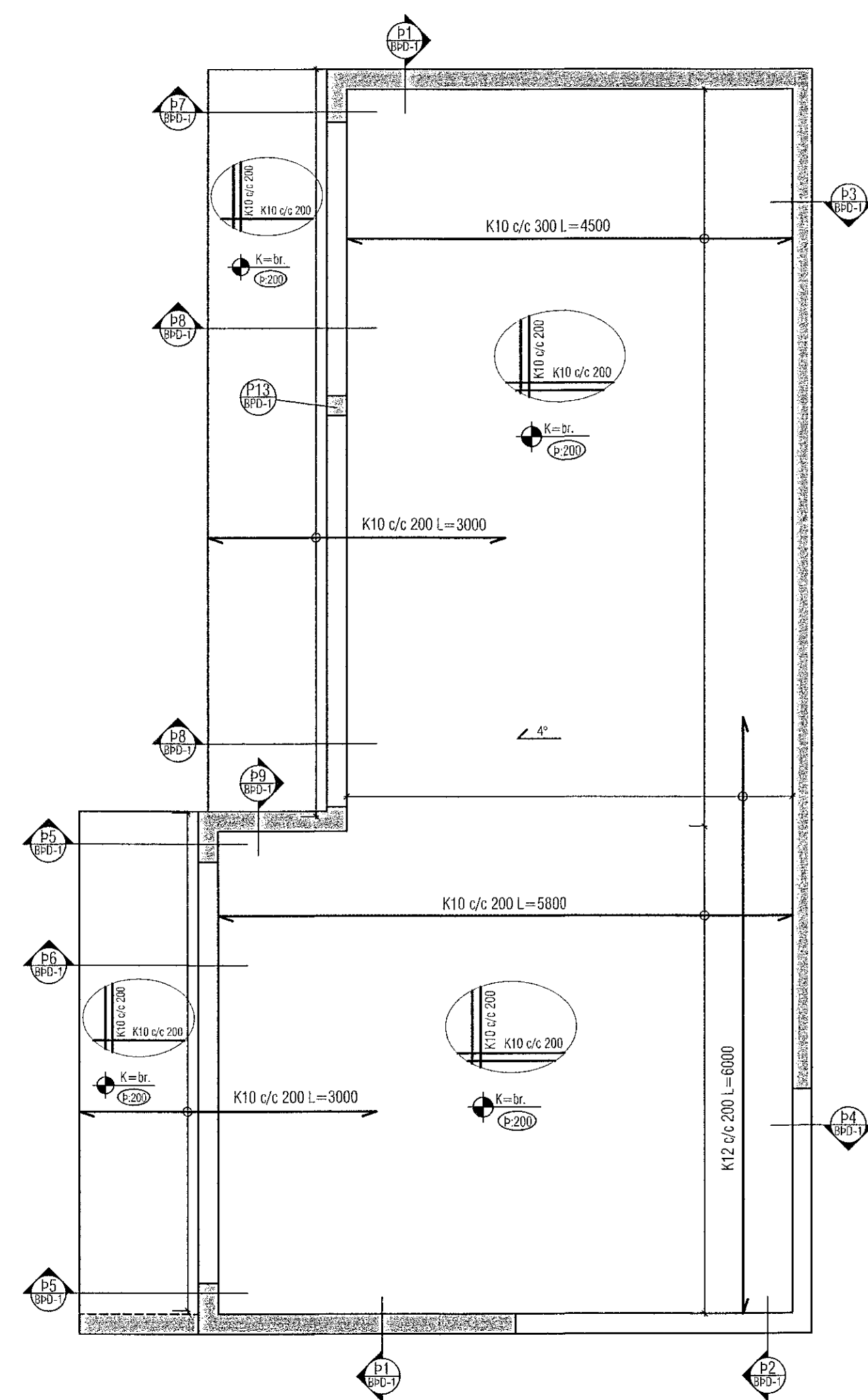

LYKILMYND 1:1000

ALMENNT, JÁRNABENDING:

GRUNNBENDING Í NEDRI BRÚN:
Sjá teikn á viðkomandi plötum.
Járn spanna alla plötuna og skreytingu yfir ásetur milli veggja. Neðribrúnaþjám skal skeyta yfir ásetum.

GRUNNBENDING Í EFRI BRÚN:
K10 c/c 200 í báðar áttir. Efnibruarjárn skal skeyta á hafi.

Einnig gildir

Járn með halli línu í nedri brún. _____
Járn með sítröð línu í efri brún. - - - - -

ATH!
ÖLL JÁRN SEM ERU TEIKNUÐ INN Á GRUNNMYND KOMA AUKALEGA VIÐ GRUNNBENDINGU.

Skýringar:
Á teikningu B-01 eru almennar skýringar og öll lágmarks ákvæði varðandi sleypu og bendistál t.d. frágangur á jánum kringum op og brúnir og ft.

Uppgelnir kótar eru sleypukótar. Upplýsingar um vinnshalla og hvort kótar eru endanlegir, sjá arkitekt.
Um nákvæma stærð og staðsetningu einstakra byggingahluta. Sjá nánar á sérteikningum aðalhönnuðar.
Göt og raufar (sjá lagnateikn.)

ATH!
Leiðbeiningar um yfirhæð á plötum og bitum er á skýringablaði B01

ATH!
Heimilt er að nota járnabakka, með sama járn magni og tyrskrifað er á uppdráttum, í stað tengjarna úr veggjum í plötur.

ATH!
Sleypuhula í útveggjum og útiplötum skal vera 30 mm. Sjá nánar á skýringablaði B01.

VEKTOR
- hönnun og ráðgjöf -
Síðumúla 3, 108 Pvk, s: 554-6650 / 897-5363

Hjallabraut 49A - 49G, Hafnarfirði

Pak
Grunnmynd

Höfundur	SH/ÚJ	Teiknað	ÚJ	Teikn. nr.
Dagsetning	02.06.2022	Msk.	1:50	BP-2
Sigurður Halsteinnsson kt. 030859-7749 Byggingateknifráðingur Netfang: sigurdur@vektor.is Símanúmer: 554-6650				

Sambýti skýringar / samráðgjöf:
