

Útgáta	Lýsing	Dags.
-		
-		
-		
-		
-		

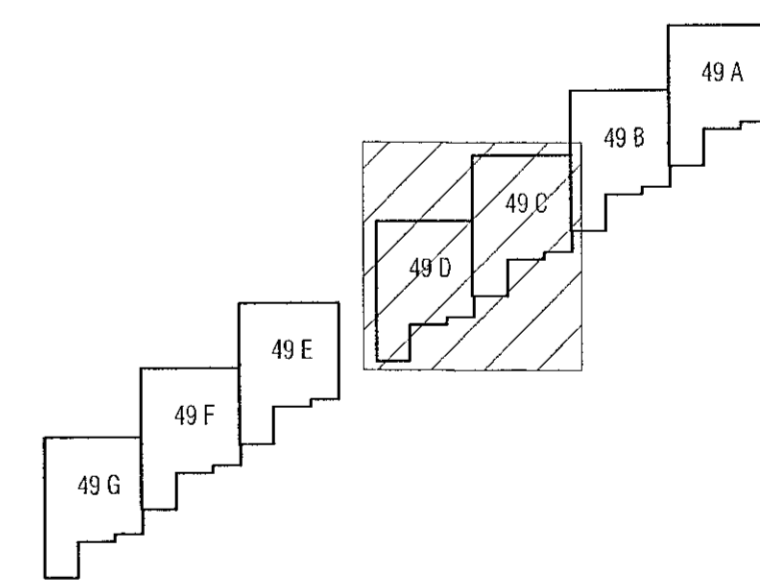
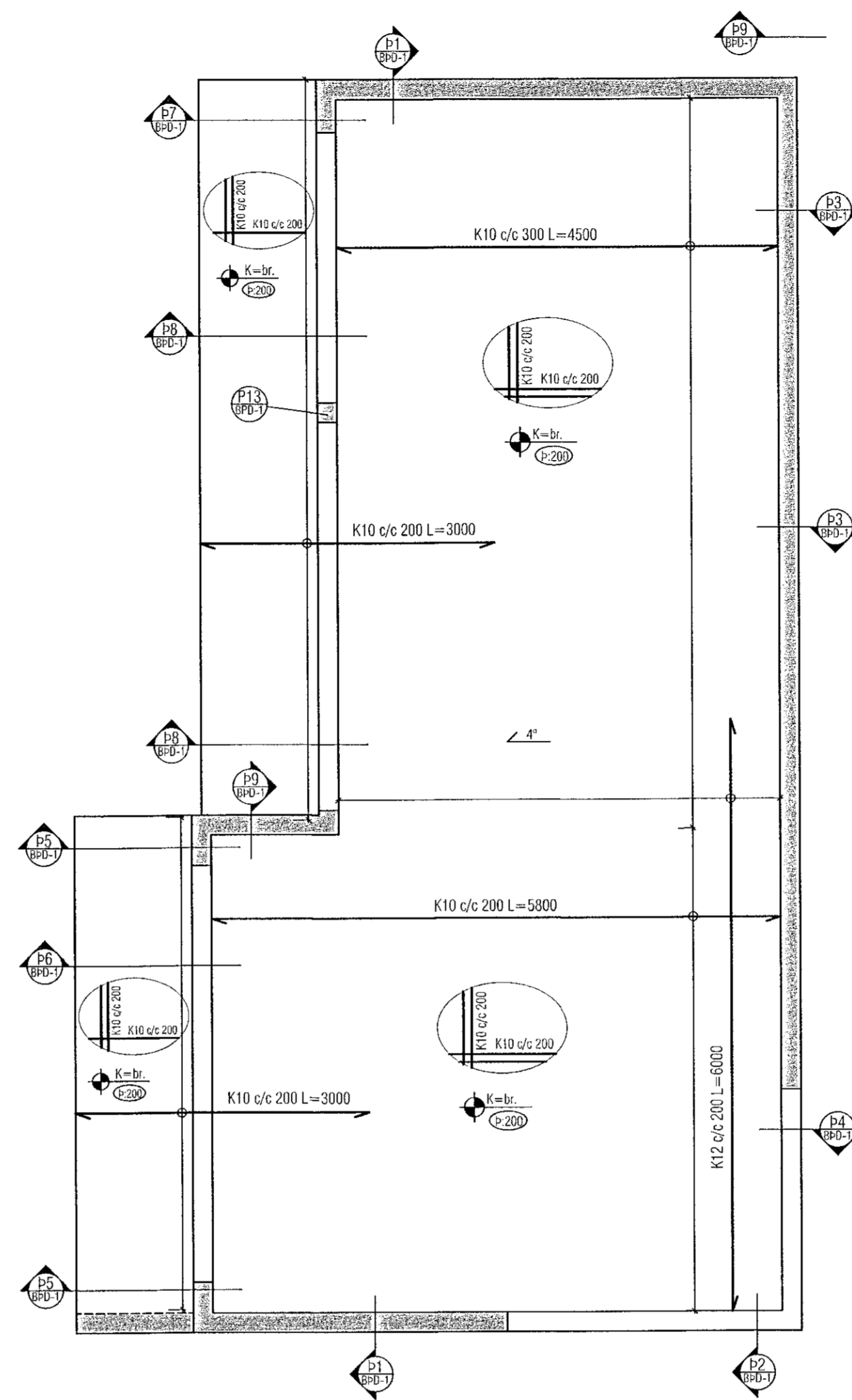
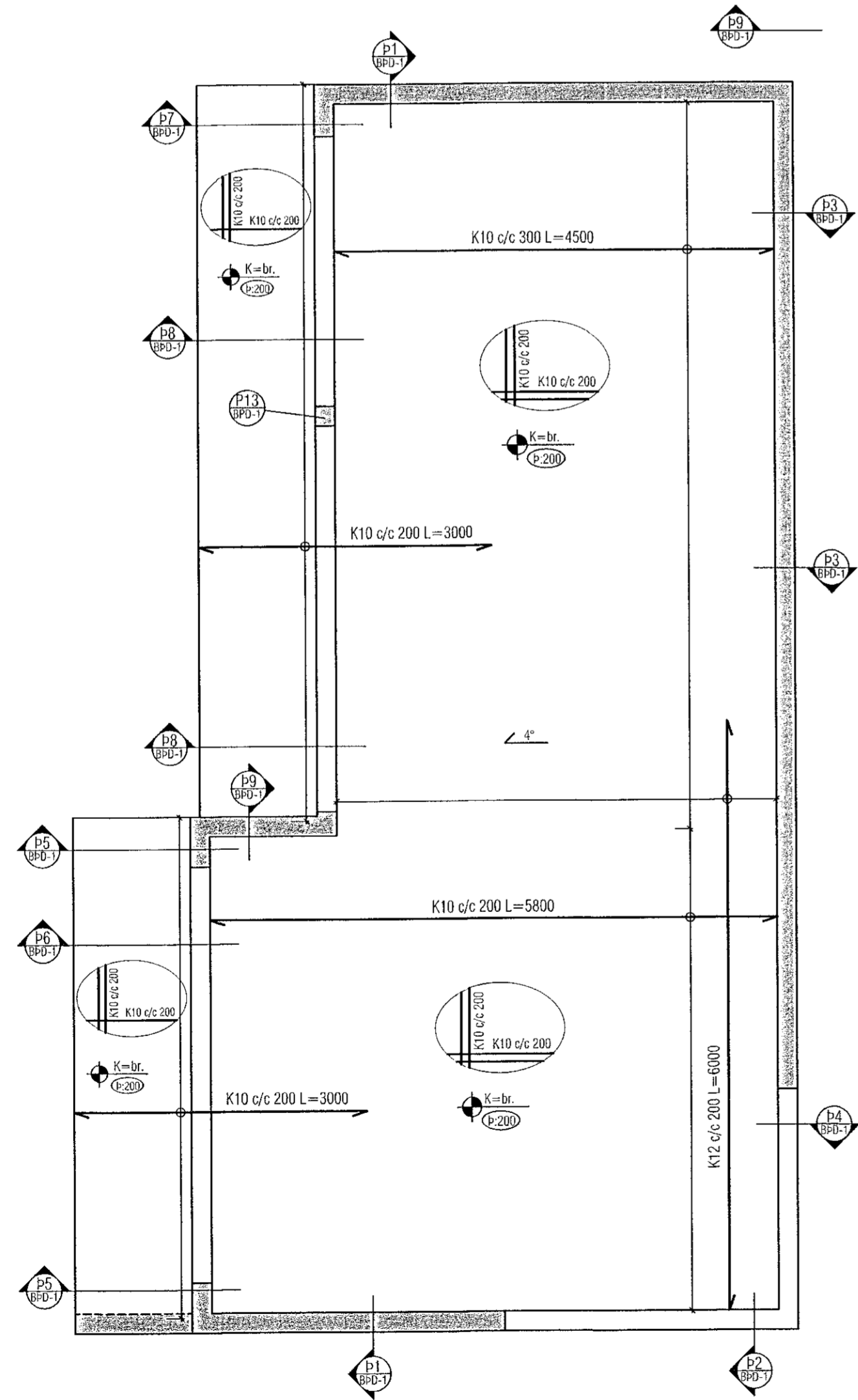

LYKILMYND 1:1000

**ALMENNT, JÁRNABENDING:**

**GRUNNBENDING Í NEDRI BRÚN:**  
Sjá teikn á viðkomandi plötum.  
Járn spanna alla plötuna og skeiðerengir yfir ásturla milliveggja. Nebbitúrnarjárn skal skeyta yfir ásturla.

**GRUNNBENDING Í EFRI BRÚN:**  
K10 c/c 200 í báðar áttir.  
Efnitúrnarjárn skal skeyta á hafi.

Einnig gildir  
Járn með heilli línu í nedri brún.  
Járn með stíðri línu í efri brún.

**ATH!**  
ÖLL JÁRN SEM ERU TEIKNUÐ INN Á GRUNNMYND KOMA AUKALEGA VIÐ GRUNNBENDINGU.

**Skýringar:**  
Á teikningu B-01 eru almenningar skýringar og öll lágmarks ákvæði varðandi steypu og bendistál t.d. frágangur á járnnum kringum op og brúnir og fl.

Uppgefnir kótar eru steypukótar. Upplýsingar um vatnhalla og hvort kótar eru endanlegir, sjá arkitekt.  
Um nákvæma stærð og staðsetningu einstakra byggingahluta. Sjá nánar á sérteikningum aðalhönnuðar.  
Göt og rautar (sjá lagnateikn.)

**ATH!**  
Leiðbeiningar um yfirteð á plötum og bitum er á skýringablaði B01

**ATH!**  
Heimilt er að nota járnabakka, með sama járn magni og lýrskritið er á uppdráttum, í stað tengjarna úr veggjum í plötum.

**ATH!**  
Steypuhula í útveggjum og útiplötum skal vera 30 mm. Sjá nánar á skýringablaði B01.

**VEKTOR**  
- hönnun og ráðgjöf -  
Stúmunla 3, 108 Rvk, s: 554-6660 / 897-5363

Hjallabraut 49A - 49G, Hafnarfirði

Þak  
Grunnmynd

Formb.	SH/ÚJ	Teknað	ÚJ	Faka. nr.
Dagsetning	02.06.2022	Mv.	1:50	BÞ-3
Sigurður Halsteinnsson kt. 030859-7749 Byggingateknafræðingur Netfang: sigurdur@vektor.is				

Samþykkt þann: \_\_\_\_\_  
Samþykkt af hönnuðum / Samþykkt af hönnuðum: \_\_\_\_\_  
Blatt. A1