

Samþykkt þann
16. Jún 2021
Byggingaáskilríki í Hafnarvísi

- SKÝRINGAR:
- ALMENNAR SKÝRINGAR SJÁ TEIKNINGU B001
 - ALLT EFNÍ OG ÖLL VINNA SKAL VERA Í SAMRÆMI VIÐ GILDANDI STAÐLA OG REGLUGERÐIR
 - ÖLL MÁL ERU Í MILLIMETUR
 - LEGGJA SKAL TJÓRUPAPPA Á MILLI STEYFU OG REIMA / VEGGJAGRINDA
 - LÍMTRÉ BITAR ERU Í FLOKKI GL24h og GL28h
 - ÞAR SEM EKKI ER MERKT DEILI SKAL NOTA SAMBÆRILEGT

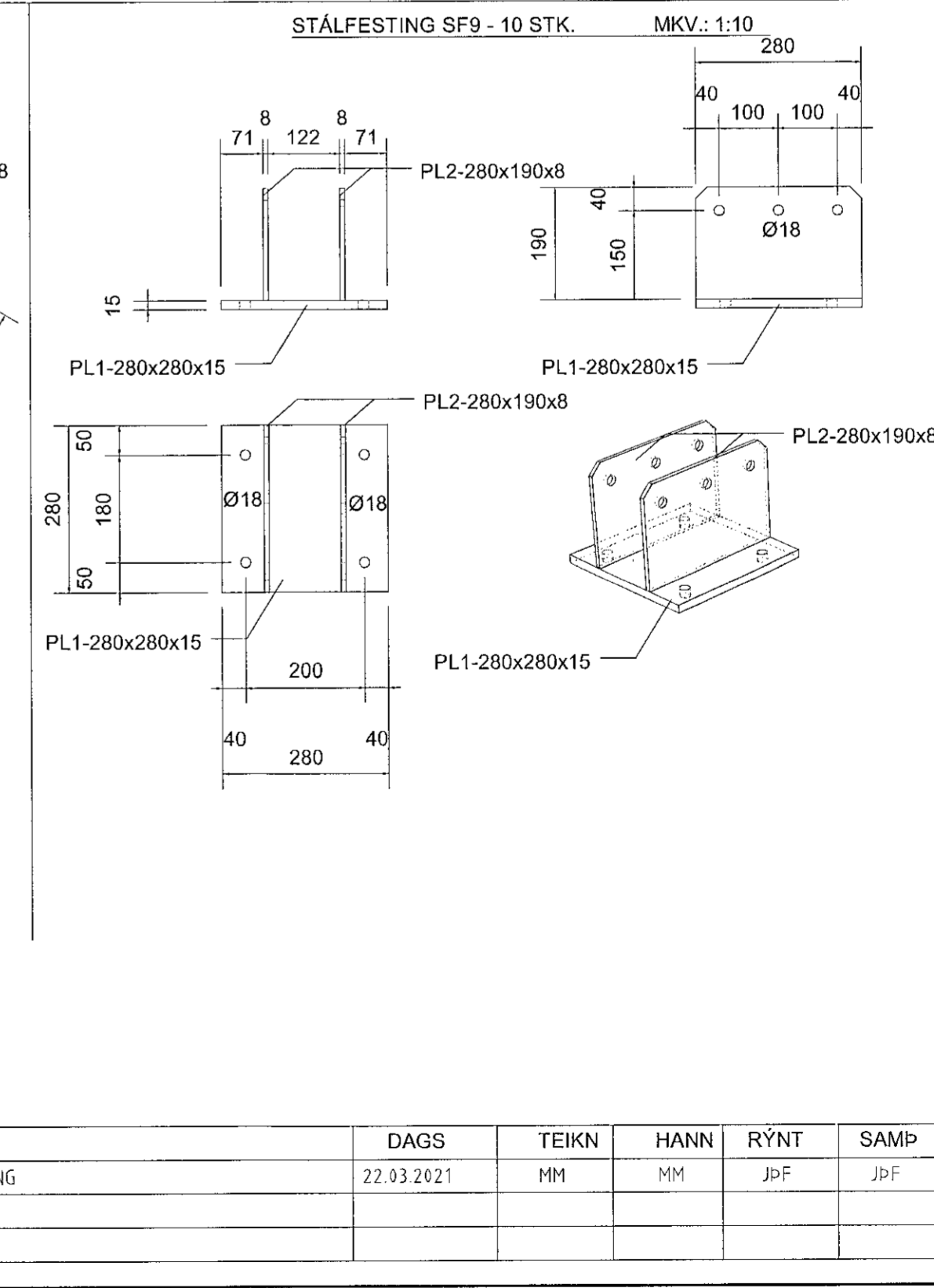
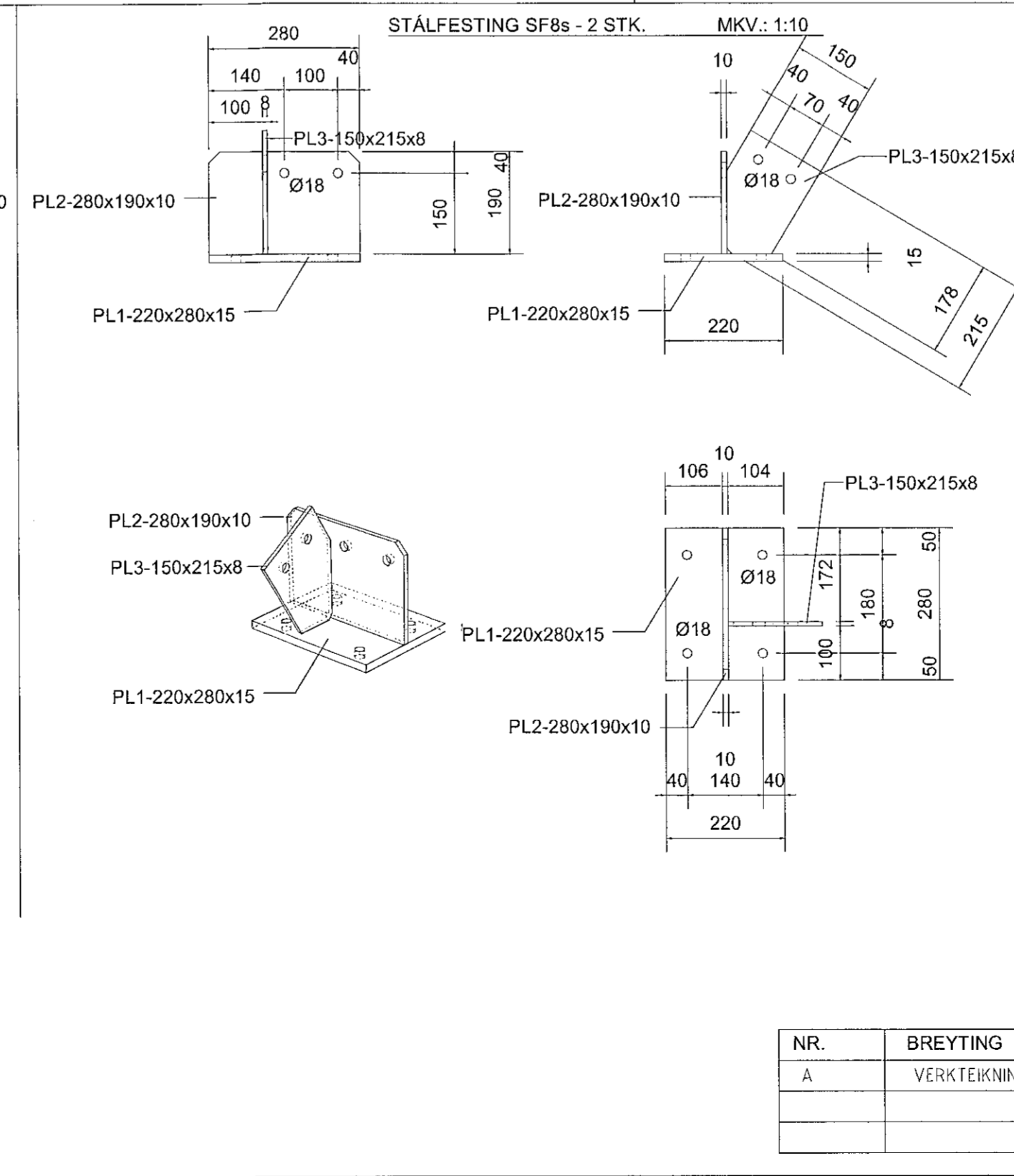
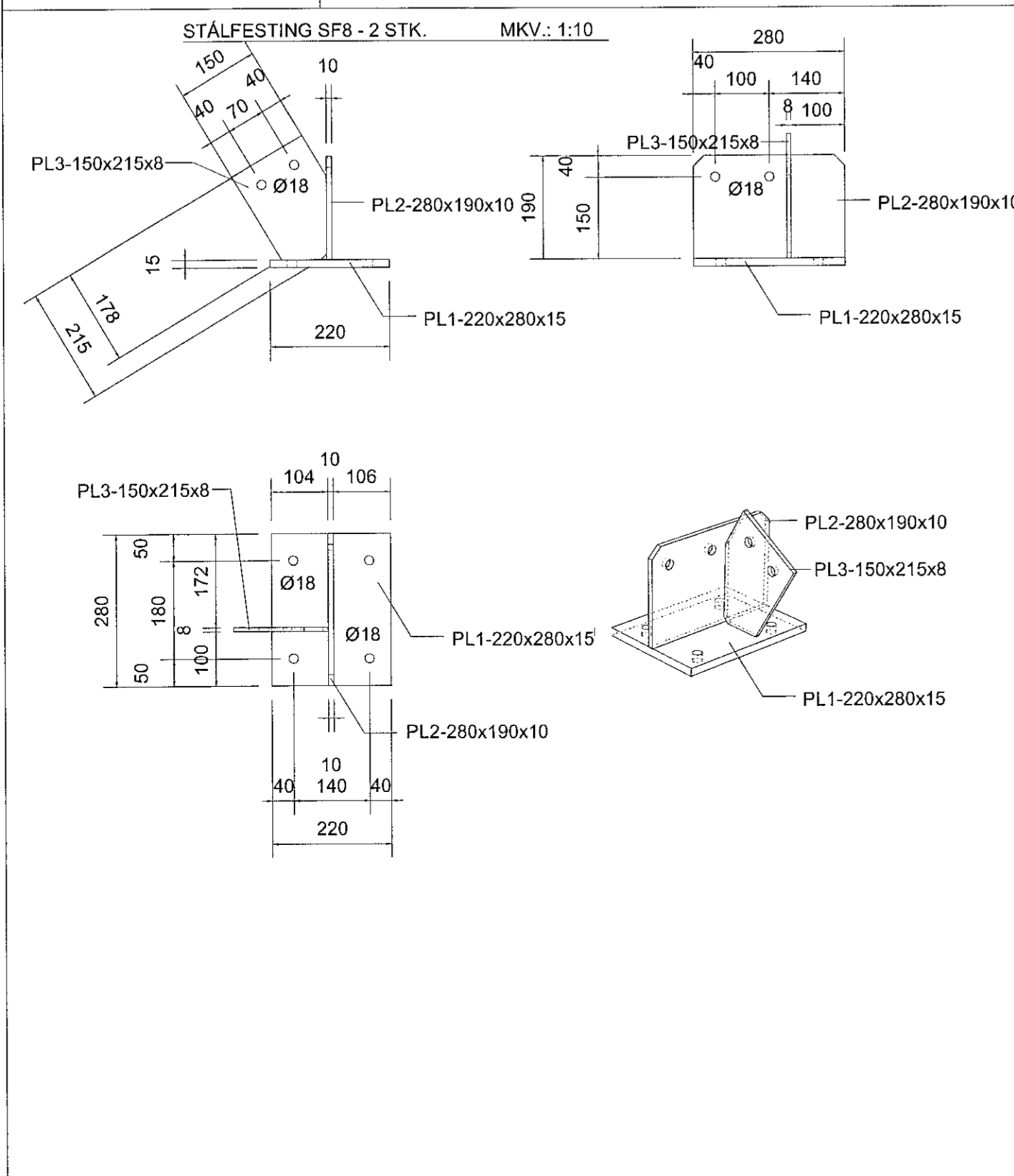
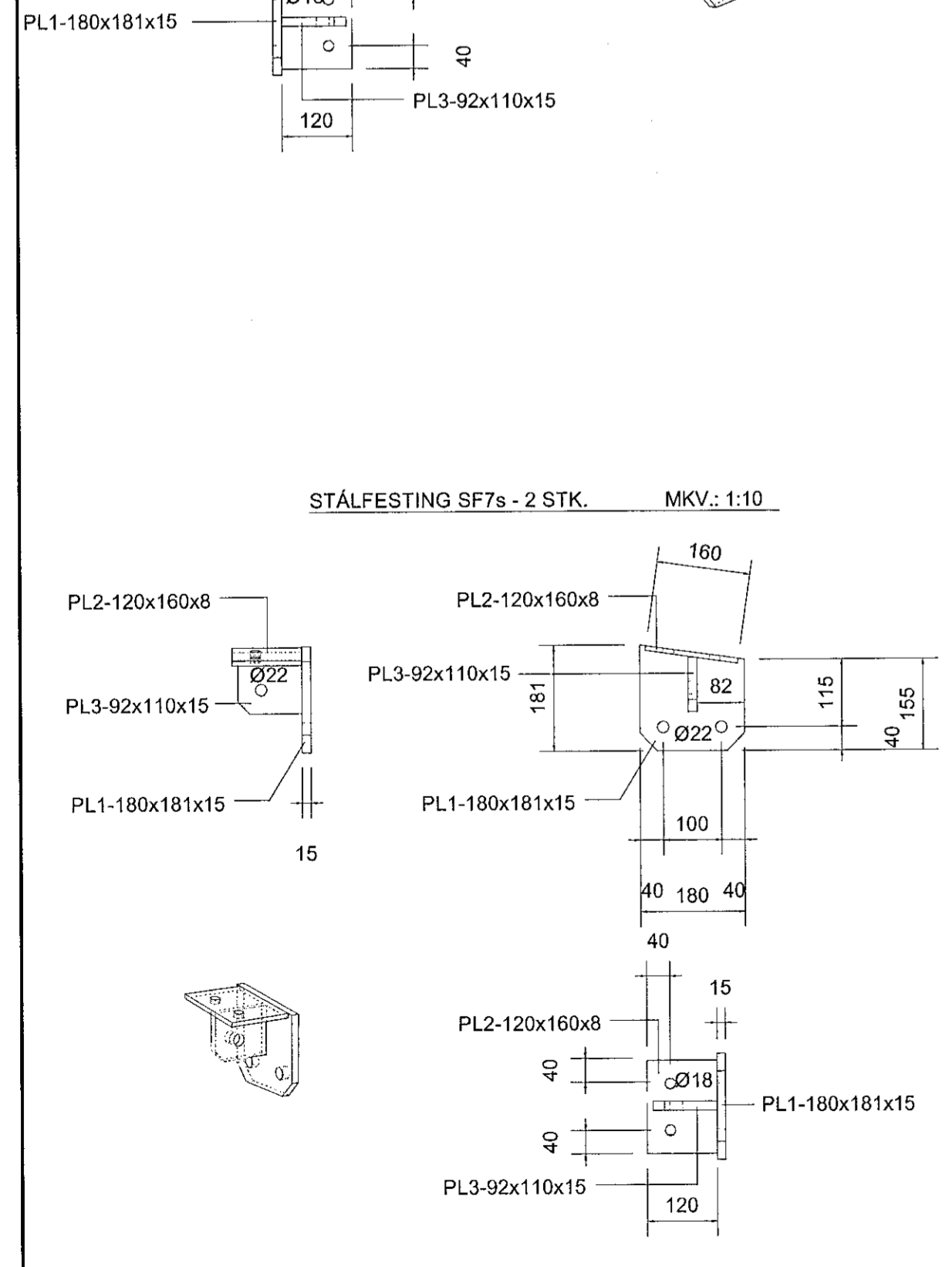
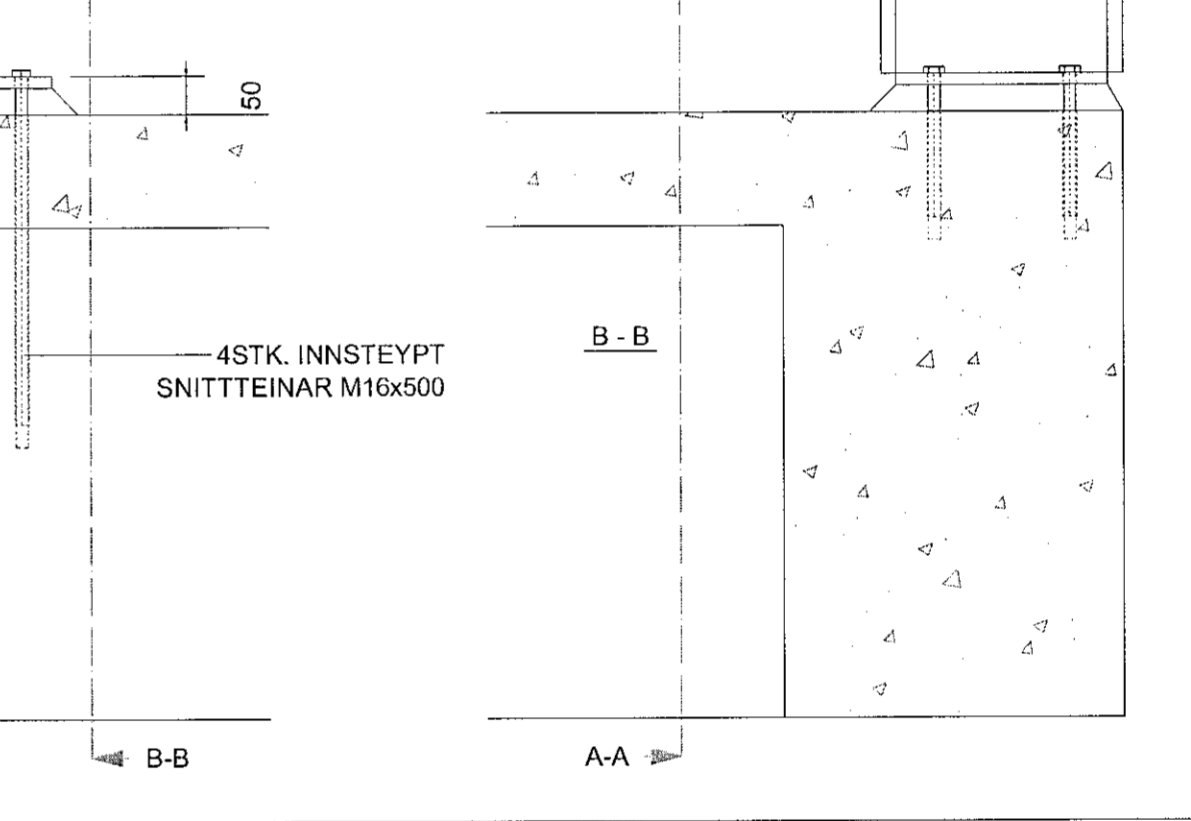
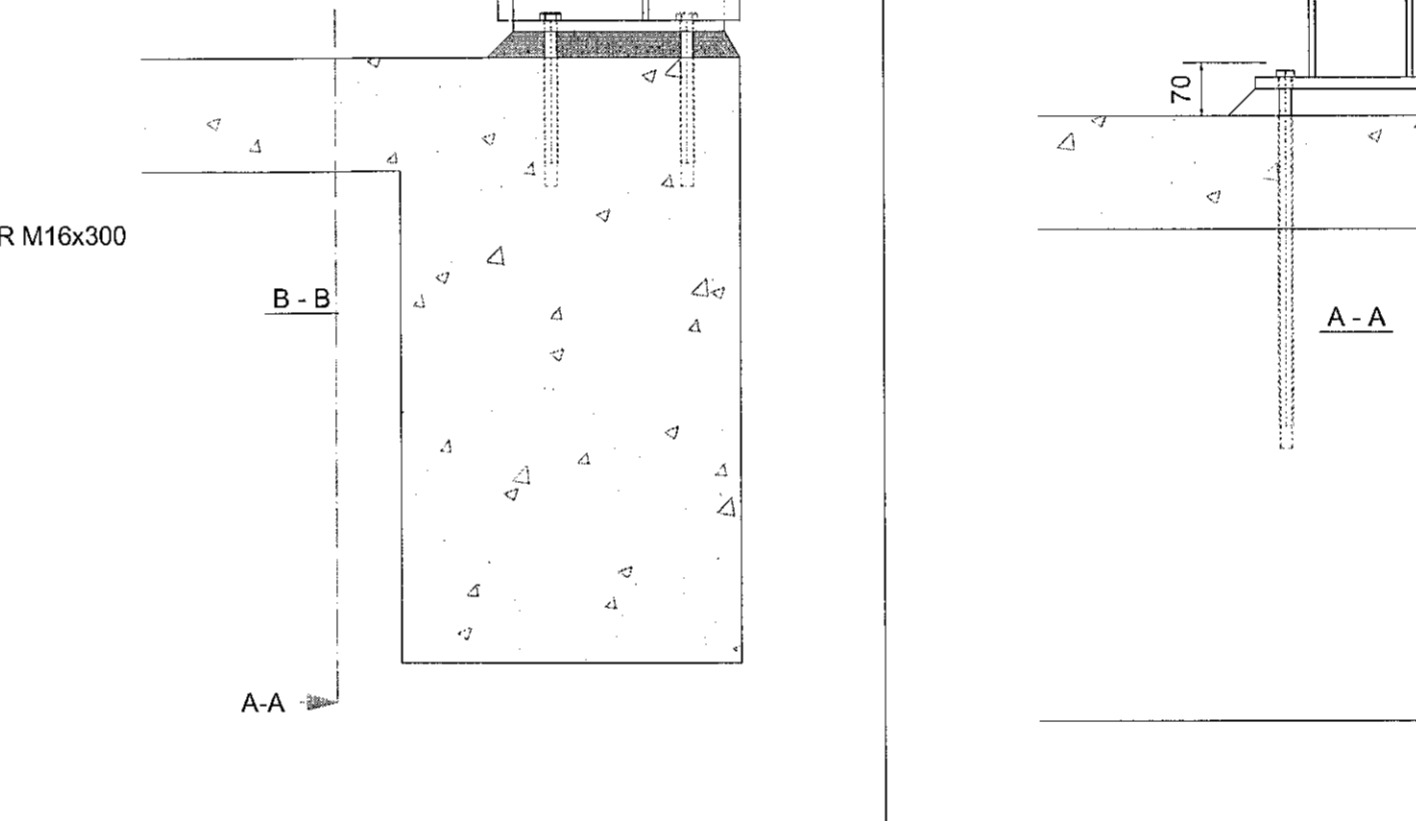
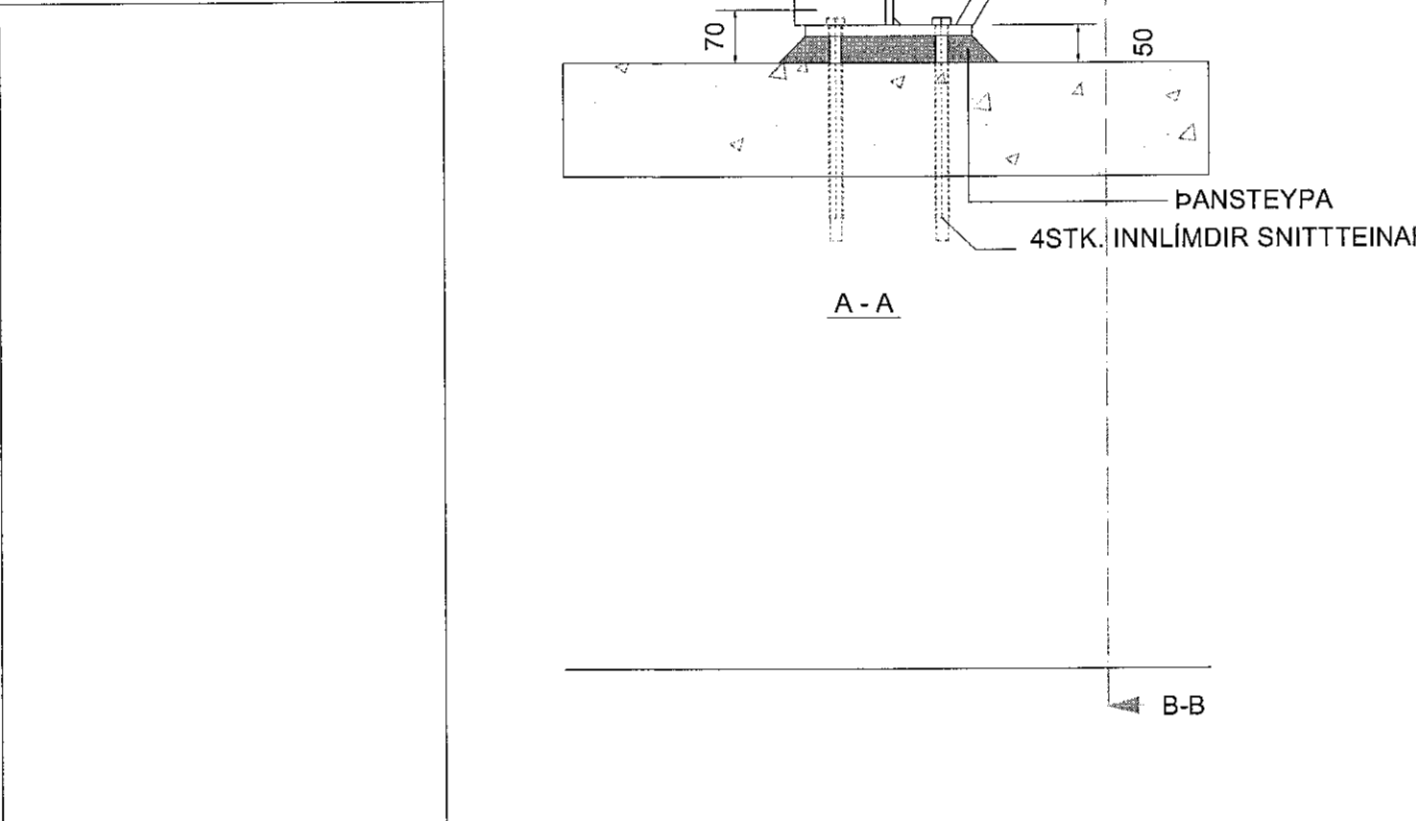
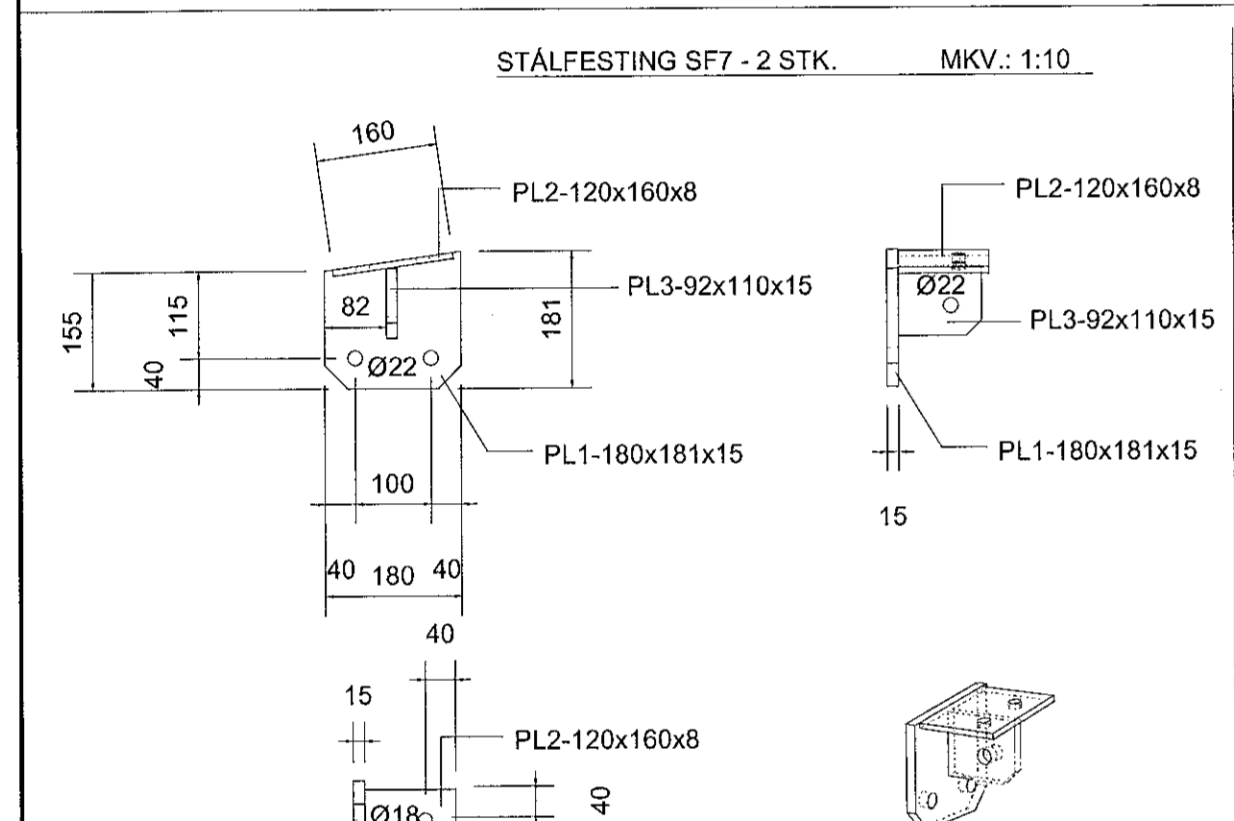

NR.	BREYTING	DAGS	TEIKN	HANN	RÝNT	SAMP
A	VERKTEIKNING	22.03.2021	MM	MM	JDF	JDF

F.H. VERKFRÆÐISTOFU REYKJAVÍKUR:
JÓN RÓS FINNBOGASON - KT: 200977-5059

HÖNNUNARSTJÓRI:
[Signature]

Verkfræðistofa REYKJAVÍKUR
FÍSKISLÓÐ 75, 101, REYKJAVÍK KT: 560415-0600

VERK:
Buðahella 2
Hafnarfjörður

TEIKNING:
BURÐARVIRKI
DEILI 07, 08 og 09

VERKNR.: 2113	MKV.: 1:10	
TEIKNAD: MM	HANNAD: MM	YFIRFARID: JPF
DAGS: 22.03.2021	TEIKNING NR.: B4.04	ÚTGAFA NR.: A

© Öll áhrif og efiðni teikningar, að hluta eða í heild er hluti af hágæðu höfundar.