

STADSETNING NIÐURFALLA  
 Á LÖÐ ER EINGÖNGU TIL  
 VIÐMÍÐUNNAR. FARA SKAL  
 EFTIR LÖBARTEIKNINGU  
 ARKITEKTS UM  
 NÁKVÆMA STADSETNINGU  
 NIÐURFALLA.

Samþykkið þann  
 16. Apr 2021  
 Dýsgingardalshólmur í Hafnarfirði

NAFN OG KT. HÖNNUNARSTJÓRA  
 ORRI ÁRNASON KT.080864-5749  
 UNDRISKRIFT HÖNNUNARSTJÓRA

- Skýringar:
- Allar málsetningar eru í mm nema annað sé skilgreint á teikningum
  - Öll vinna skal unnin í samræmi við þessar teikningar, arkitektateikningar og verklysingar.
  - Stofnlagnir ofan botnplötu skulu vera úr steypujámni nema annað sé tekið fram á teikningum.
  - Lagnir í jörðu skulu vera úr PVC
  - Greinalagnir ofan botnplötu skulu vera úr PP nema annað sé tekið fram á teikningum
  - Regnavatnslagnir ofan botnplötu skulu vera úr PEH
  - Halli pípu skal vera eins og tekið er fram hér að neðan nema annað sé tekið fram: Skólprór 20 prómil, Regnvatn 10 prómil

WP	Frárennstöðgn	UR	Þvagskál
RWP	Regnvatnslögn	WC	Salerni
FA	Lögn kemur ofan frá næstu hæð	WT	Handlaug
FB	Lögn kemur neðan frá næstu hæð	FL	Göfniúrfall
TA	Lögn fer upp á næstu hæð	SH	Sturta
TB	Lögn fer niður á næstu hæð	KS	Eldhúsvaskur
LL	Lögn við gólf	CS	Ræstvascur
		PH	Brússlanga
		ES	Neyðarsturta
		HL	Lögn við loft

- FL1 - Niðurfali úr plasti, niðurvísandi tengistútur DN050, með lyktarlöku og rist úr ryðfriú stáli 100x100mm.
- FL2 - Niðurfali úr plasti, niðurvísandi tengistútur DN070, með lyktarlöku og rist úr ryðfriú stáli 200x200mm.
- FL3 - Niðurfali úr plasti, niðurvísandi tengistútur DN100, með lyktarlöku og rist úr steypujámni 150x150mm.
- FL4 - Niðurfali úr plasti, niðurvísandi tengistútur DN100, með lyktarlöku og rist úr steypujámni 500x500mm. Niðurfali skal vera í álagsflokki C250.
- FL5 - Niðurfallsrenna, niðurvísandi tengistútur DN100, með lyktarlöku og rist úr steypujámni 100x200mm. Niðurfali skal vera í álagsflokki C250.
- FL6 - Lóðandiúrfalli, niðurvísandi tengistútur DN100, með lyktarlöku og rist úr steypujámni 150x150mm. Niðurfali skal vera í álagsflokki DN400.
- FL7 - Hallandi garða niðurfali (staðsett í vegg), lárttt úttak DN50. Ryðfri rist, 50mm dia.

Almennar upplýsingar  
 Stærð á tengingum við hreinlætistæki  
 PP Polypropylene  
 PE Polyethene  
 CI Steypujám  
 Klósett Ø110 PP  
 Handlaug Ø40 PP  
 Ræstvascur Ø50 PP  
 Eldhúsvaskur Ø50 PP

ÖLL AFRITUN TEIKNINGAR, AÐ HLUTA Eða HEILD, ER HÁÐ SKRIFLEGGU LEYFI HÖFUNDNA.

ÚTGÁFUFRILL			
D/Þ	DAGI	SKÝRINGAR	SAÐP
C1	14.04.21	Verkeikning	KE
C2	28.05.21	Verkeikning	KE
C3	03.06.21	Verkeikning	KE

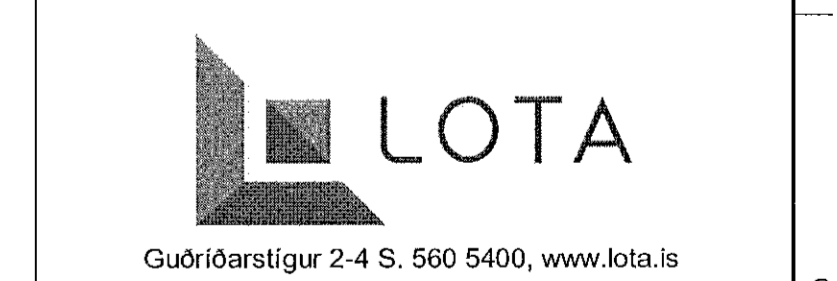
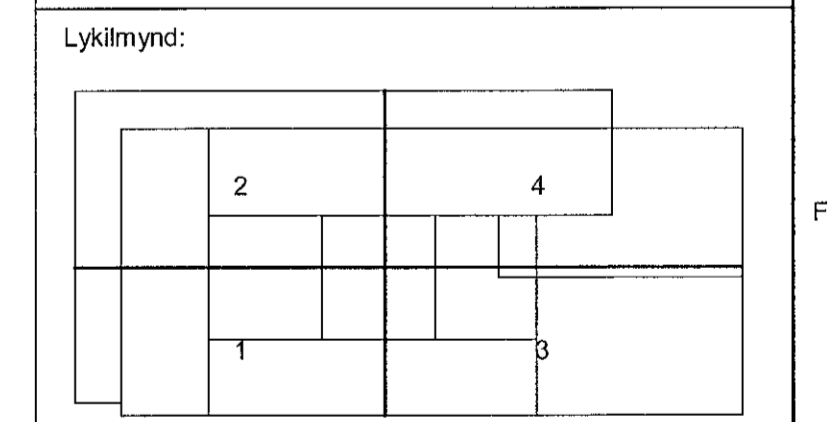

HEITI VERKS:  
**LINDE - NSH**  
 BÚÐAHELLA 8  
 HAFNARFJÖRÐUR

HEITI TEIKNINGAR:  
 LAGNIR  
 FRÁVEITULAGNIR GRUNNMYND  
 LAGNIR Í GRUNNI 6 AF 8

VERKNIÐ:	TEIKN.NR:	BL. NÖMUR:
636-001	LINDE- P-1.016	6
MÖV:	HANNAÐ:	TEIKNAR:
1:100	A1 A3	RM
	AG	EG

NAFN OG KT. SAMÞYKKJANDNA:  
 KRISTINN EIRIKSSON KT. 120556-2749

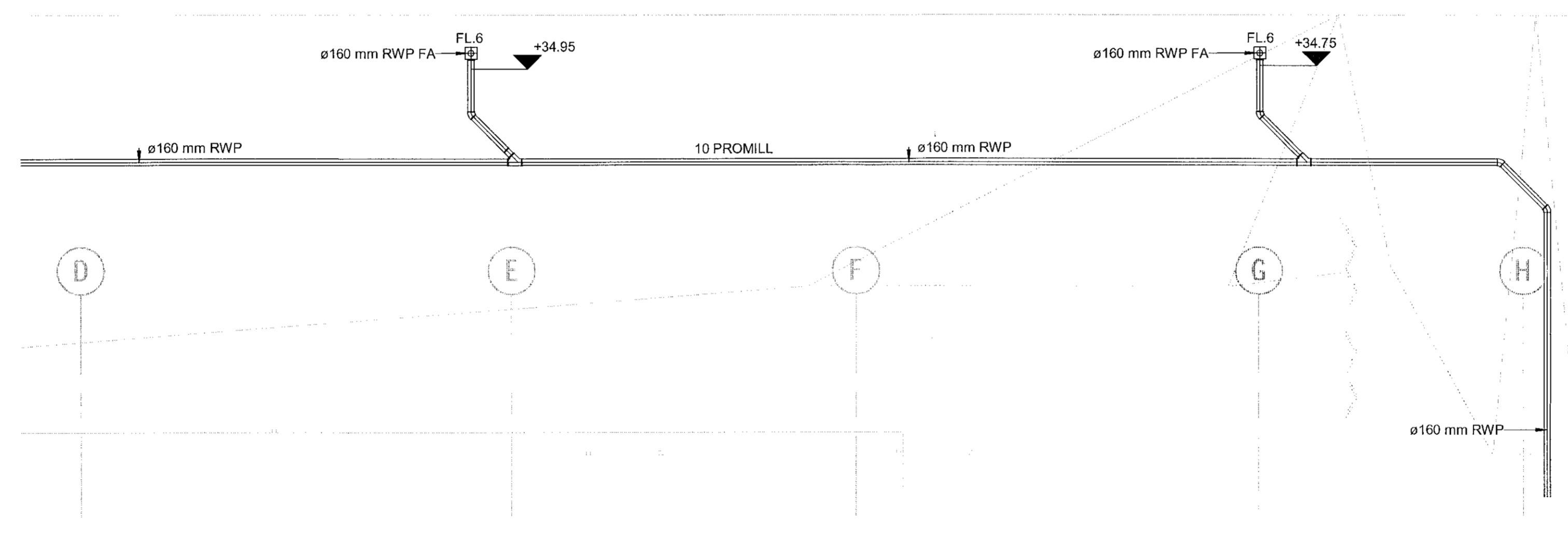

LAGNIR Í GRUNNI 6 AF 8  
 1 : 100