

LYKILMYND

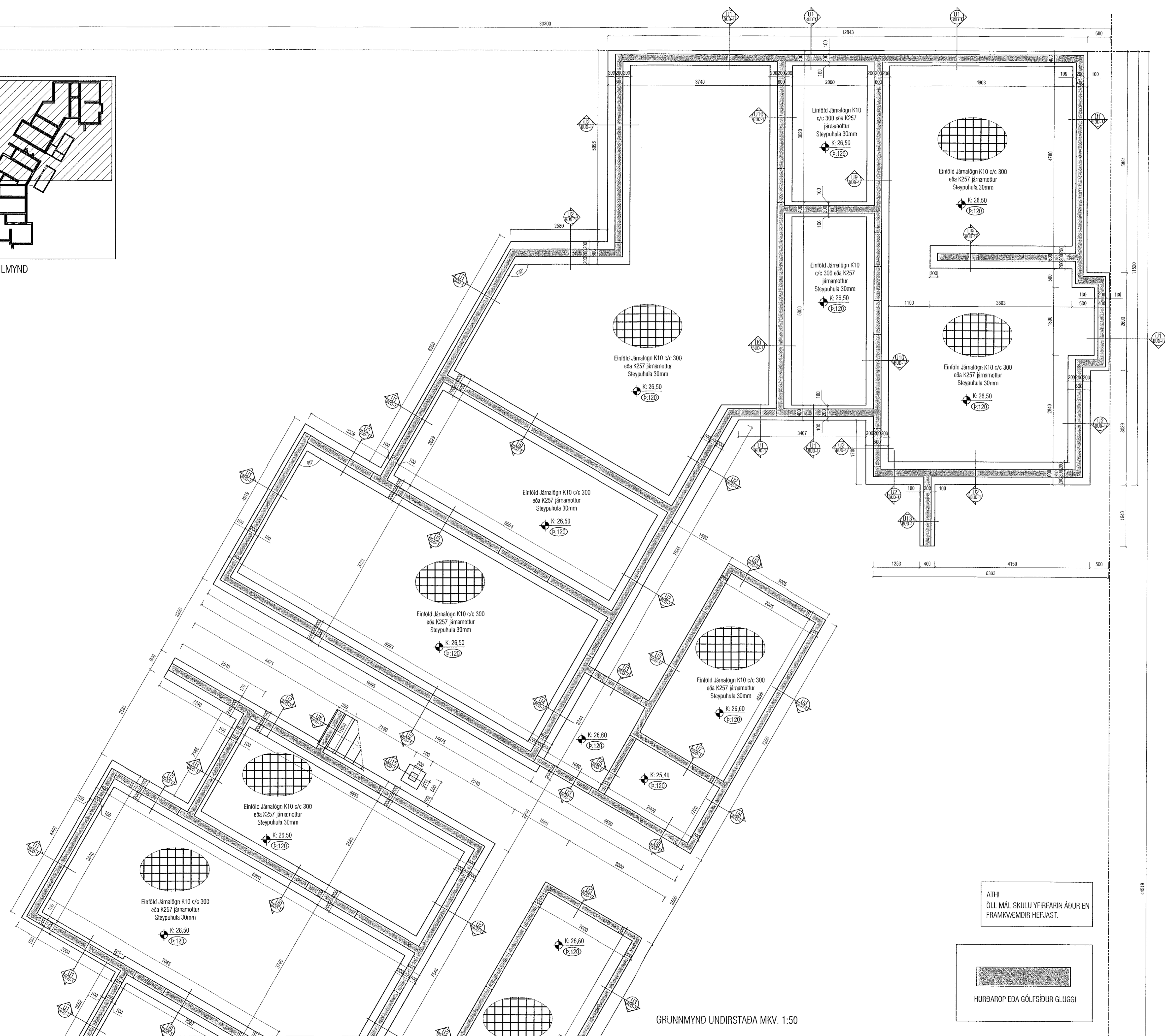

Útgáfa	Lýsing	Dags.
A	Undirstöðum breytt	21.04.2021
-	-	-
-	-	-
-	-	-
-	-	-

ALMENNT, JÄRNABENDING:

GRUNNBENDING Í NEDRI BRÚN:
Sjá ták á viðkomandi plötum.
Járn spanna alla plötuna og skeytlengd yfir ásetur milli veggja.
Næðrinárljárn skal skeyta yfir ásetum.

GRUNNBENDING Í EFRRI BRÚN:
K10 c/c 200 í báðar áttir.
Efrirnárljárn skal skeyta á hafi.

Einnig gildir
Járn með heilli línu í nedri brún.
Járn með sláðri línu í efri brún.

ATH!
ÖLL JÄRN SEM ERU TEIKNUÐ INN Á GRUNNMYND KOMA AUKALEGA VIÐ GRUNNBENDINGU.

Skýringar:
Á teikningu B-01 eru almennar skýringar og öll lágmarks akvæði varðandi steypu og bendistál t.d. frágangur á jörnum kringum op og brúnir og fl.

Uppgefnir kótar eru steypukótar. Upplýsingar um vatnshalla og hvort kótar eru endanlegir, sjá arkitekt.
Um nákvæma stærð og staðsetningu einstakra byggingahluta. Sjá nánar á sérteikningum aðalhönnuðar.
Göt og raufar (sjá lagnateikn.)

ATH!
Leiðbeiningar um yfirhæð á plötum og bitum er á skýringablaði B01

ATH!
Heimilt er að nota járnabakka, með sama járn magni og lýrirkrið er á uppdráttum, í stað tengijárna úr veggjum í plötum.

ATH!
Steypuhúla í úrveggjum og útlötum skal vera 30 mm. Sjá nánar á skýringablaði B01.

ATH!
ÖLL MÁL SKULU YFIRFARIN ÁÐUR EN FRAMKVEMDIR HEFJAST.

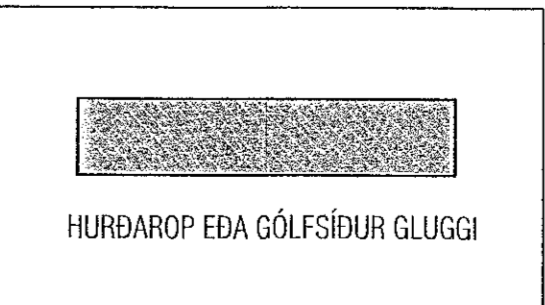

VEKTOR
-hönnun og ráðgjöf -
Stórumúla 3, 108 Rvk, s: 554-6650 / 897-5363

HRINGHAMAR 1, HAFNARFIRÐI

Undirstöður
Grunnmynd 1/2

Planasöð	SH / ÖJ	Teknasöð	EBHO	Tökn. nr.
Dagsetning	05.02.21	Mín.	1:50	BU-1

Sigurður Hafsteinsson kt. 030899-7749
Byggingaáhræðingur
Netfang: sigurdur@vektor.is
Sýndar: [Signature]
Samþykkt á hönnuð / samþykkingarhönnuðar:
[Signature]