

LYKILMYND

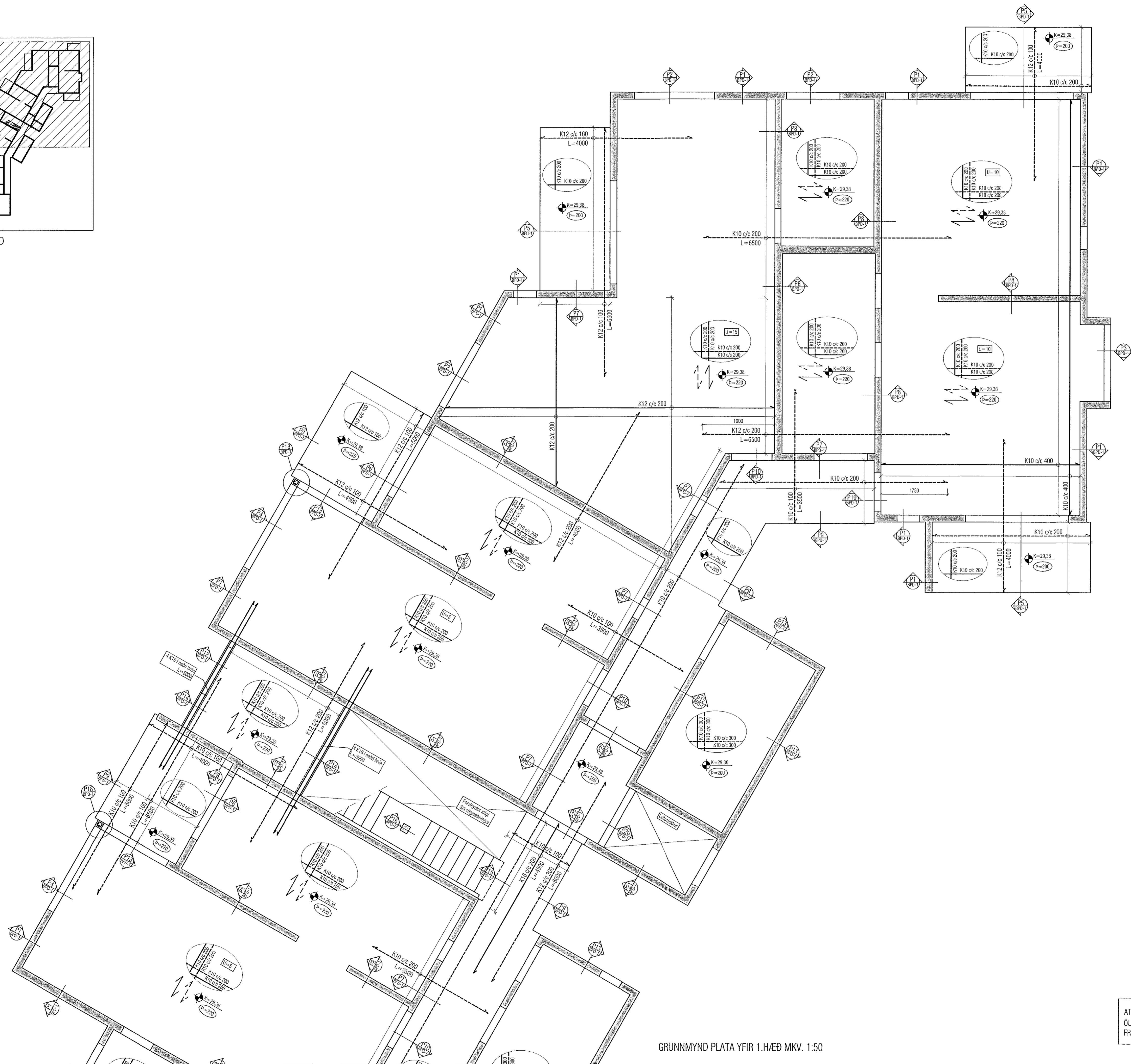

GRUNNMYND PLATA YFIR 1.HÆÐ MKV. 1:50

ATH!
ÖLL MÁL SKULU YFIRFARIN ÁÐUR EN
FRAMKVÆMDIR HEFJAST.

Sambýkt þann
08. Jún 2021
Byggingaábyrgðarmann í Hafnarfirði

Útgáfa	Lýsing	Dags.
-		
-		
-		
-		
-		

ALMENNT, JÁRNBENDING:

- GRUNNBENDING Í NEDRI BRÚN:**
Sjá tákni á viðkomandi plötu.
Járn spanna alla plötuna og skreytingar yfir ástær millivegga. Neðribrúnaþjál skal skeyta yfir ástær.
- GRUNNBENDING Í EFRI BRÚN:**
K10 c/c 200 í báðar áttir.
Efribrúnaþjál skal skeyta á hafi.

Einnig gildir
Járn með heiltri línu í neðri brún.
Járn með stöðtri línu í efri brún.

ATH!
ÖLL JÁRN SEM ERU TEKNUÐ INN Á
GRUNNMYND KOMA AUKALEGA VIÐ
GRUNNBENDINGU.

Skýringar:
Á teikningu B-01 eru almennar skýringar og öll lágmarks ákvæði varðandi steypu og bendistál t.d. frágangur á járnum kringum op og brúnir og fl.
Uppgefnir kótar eru steypukótar. Upplýsingar um valnshalla og hvort kótar eru endanlegir, sjá arkitekt.
Um nákvæma stærð og staðsetningu einstakra byggingahluta. Sjá nánar á sérteikningum aðalhönnuðar.
Göt og rautar (sjá lagnaleikn.)

ATH!
Leiðbeiningar um yfirhæð á plötum og bitum er á skýringablaði B01

ATH!
Heimilt er að nota járnabakka, með sama járn magni og fyrirskrifað er á uppdráttum, í stað tengijárna úr veggjum í plötur.

ATH!
Steypuhula í útveggjum og útiplötum skal vera 30 mm. Sjá nánar á skýringablaði B01.

VEKTOR
- hönnun og ráðgjöf -
Sibumúla 3, 108 Fkv, s: 554-6650 / 897-5383

HRINGHAMAR 1, HAFNARFIRÐI

Plata yfir 1.hæð Grunnmynd 1/2			
Manab	SH / ÓJ	Teiknab	EBHO
Dagsetning	30.04.21	Mör.	1:50
Sigurður Halsteinnsson hl. 030859-7749 Byggingaábyrgðarmannur Netfang: sigurdur@vektor.is Sambýkt þann			Trék. n.
			BP-1
Sambýkt ábyrgðarmannur / samráðingarmannur.			