

LYKILMYND

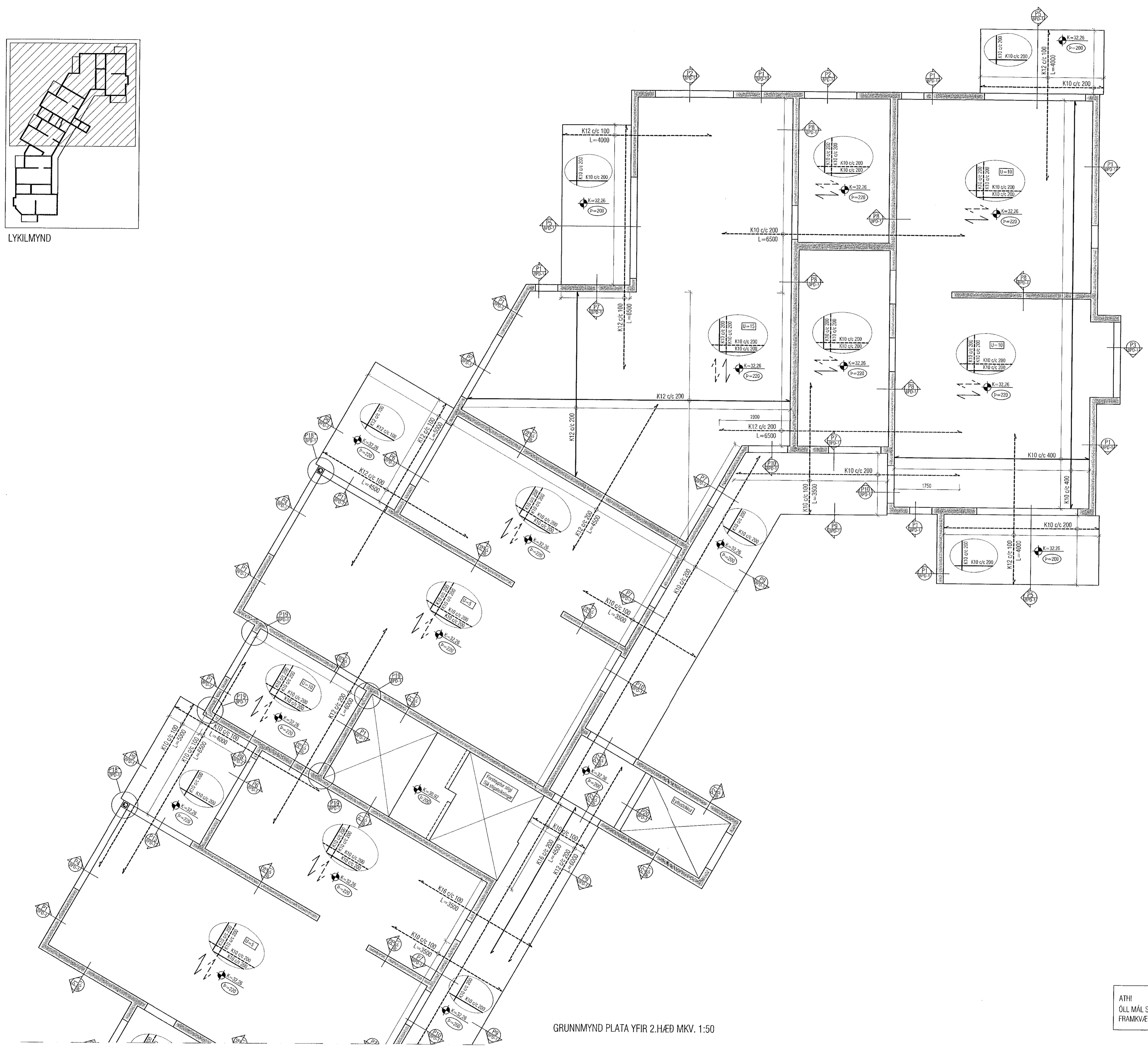

GRUNNMYND PLATA YFIR 2.HÆÐ MKV. 1:50

ATH!
ÖLL MÁL SKULU YFIRFARIN ÁÐUR EN FRAMKVÆMDIR HEFJAST.

Samþykkt þann
09. Jún 2021
Byggingulögmáttur / Húsnáðar
ráðgjafi

Útgáfa	Lýsing	Dags.
-		
-		
-		
-		
-		

ALMENNT, JÁRNABENDING:

GRUNNBENDING Í NEDRI BRÚN:
Sjá teikn á viðkomandi plötu.
Járn spenna alla plötuna
og skýflingd yfir ásetur millivegga.
Meðlífrunarmjarn skal skyleyta yfir ásetum.

GRUNNBENDING Í EFRI BRÚN:
K10 c/c 200 í báðar áttir.
Efribrúnarmjarn skal skyleyta á hafi.

Einnig gildir
Járn með heilli línu í nedri brún. ———
Járn með sáttent línu í efri brún. - - - - -

ATH!
ÖLL JÁRN SEM ERU TEIKNUÐ INN Á
GRUNNMYND KOMA AUKALEGA VIÐ
GRUNNBENDINGU.

Skýringar:
Á teikningu B-01 eru almennar skýringar og öll
lágmarks ákvaði varðandi steypu og bendistál t.d.
frágangur á jörnum kringum op og brúnir og fl.

Uppgelnir kótar eru steypukótar. Upplýsingar um
vatnhalla og hvort kótar eru endanlegir, sjá
arkitekt.
Um nákvæma stærð og staðsetningu einstakra
byggingahluta. Sjá nánar á sérteikningum
aðalhönnuðar.
Göt og rautar (sjá lagnateikn.)

ATH!
Leiðbeiningar um yfirhæð á plötum og bitum
er á skýringablaði B01

ATH!
Heimilt er að nota járnabakka, með sama
járnsmagni og fyrirskrifað er á uppdráttum, í stað
lenggjama úr veggjum í plötum.

ATH!
Steypuhula í úteggjum og díplötum skal vera
30 mm. Sjá nánar á skýringablaði B01.

VEKTOR
- hönnun og ráðgjöf -
Stúmunla 3, 108 Rvk, s. 554-6650 / 697-5363

HRINGHAMAR 1, HAFNARFIRDI

Plata yfir 2.hæð
Grunnmynd 1/2

Höfundur	SH / ÚJ	Teknað	EBHO	Telk. nr.
Dagsetning	30.04.21	Mkv.	1:50	BP-3

Sigurður Halsteinnsson kt. 030859-7749
Byggingatekni/ráðgjafi
Netfang: sigurdur@vektor.is
Samþykkt hönnuðar:
[Signature]
Samþykkt aðalhönnuðar / samþingunhönnuðar:
[Signature]