

LYKILMYND

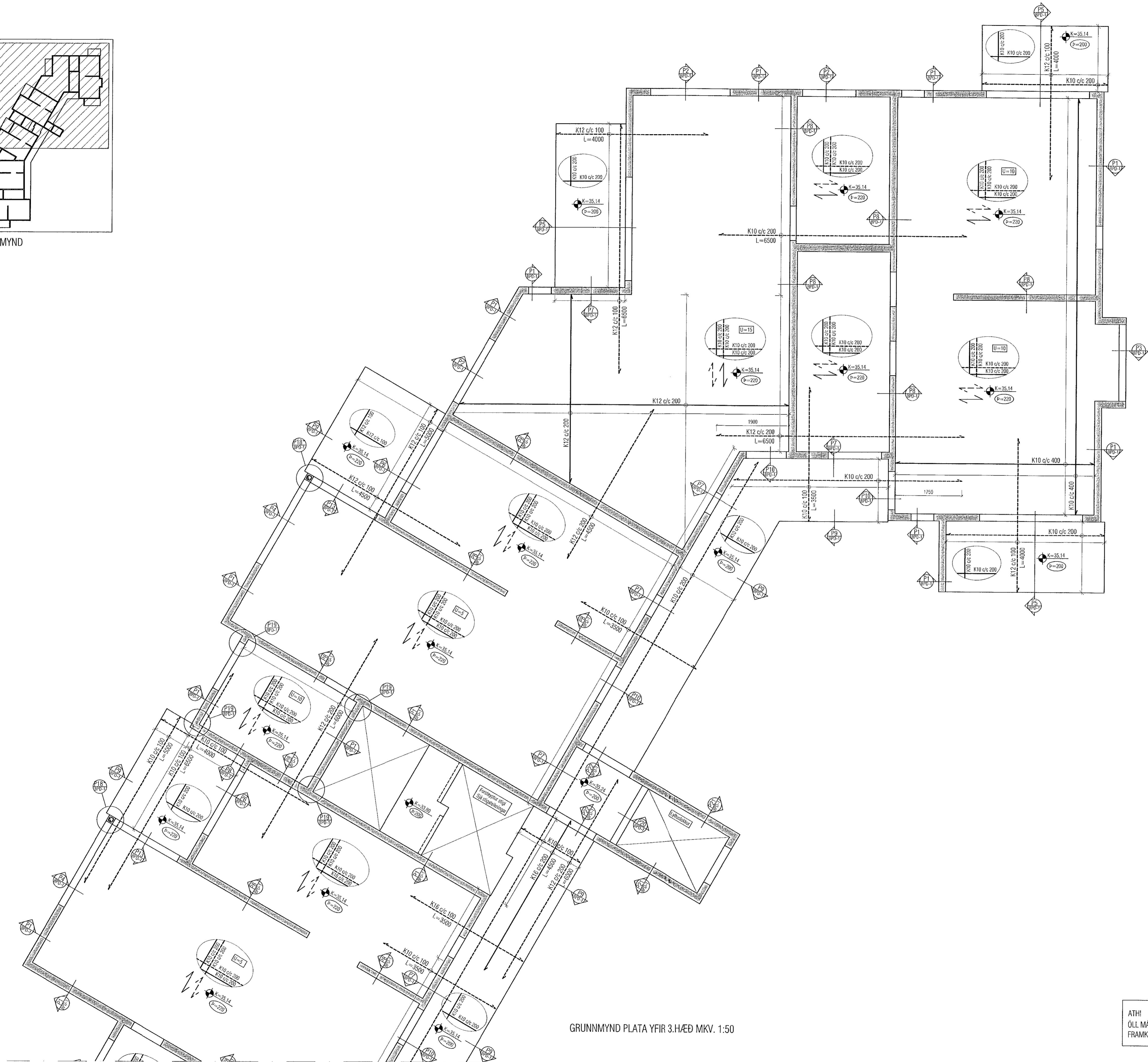

GRUNNMYND PLATA YFIR 3.HÆÐ MKV. 1:50

ATH!
ÖLL MÁL SKULU YFIRFARIN ÁÐUR EN
FRAMKVÆMDIR HEFJAST.

Samþykkt þann
09. Jún. 2021
Byggingufulltrúi í Hafnarfirði

Útgáfa	Lýsing	Dags.
-		
-		
-		
-		
-		

ALMENNT, JÄRNABENDING:

GRUNNBENDING Í NEDRI BRÚN:
Sjá teikn á viðkomandi plötu.
Sám spanna alla plötuna
og skreyfingd yfir ástur milliveggja.
Netribrúarjárn skal skeyta yfir ástunum.

GRUNNBENDING Í EFRRI BRÚN:
K10 c/c 200 í þaðar áttir.
Elnribrúarjárn skal skeyta á hafi.

Einnig gildir
Járn með heilli línu í neðri brún. ———
Járn með skrotni línu í efrri brún. - - - - -

ATH!
ÖLL JÄRN SEM ERU TEIKNUÐ INN Á
GRUNNMYND KOMA AUKALEGA VID
GRUNNBENDINGU.

Skýringar:
Á teikningu B-01 eru almennar skýringar og öll
lágmarks ákvæði varðandi steypu og bendistál t.d.
frágangur á jörnum kringum op og brúnir og fl.

Uppgefnir kótar eru steypukótar. Upplýsingar um
vatnhalla og hvort kótar eru endanlegir, sjá
arkitekt.
Um nákvæma stærð og staðsetningu einstakra
byggingahluta. Sjá nánar á sérteikningum
aðalhönnuðar.
Göf og rautar (sjá lagnateikn.)

ATH!
Leiðbeiningar um yfirhæð á plötum og bitum
er á skýringablaði B01

ATH!
Heimilt er að nota járnabakka, með sama
járnmagmi og fyrirskrifað er á uppdráttum, í stað
tengijárna úr veggjum í plötur.

ATH!
Steypuhula í úteggjum og útiplötum skal vera
30 mm. Sjá nánar á skýringablaði B01.

VEKTOR
- hönnun og ráðgjöf -
Stúmunla 3, 108 Fv., s. 554-6650 / 897-5363

HRINGHAMAR 1, HAFNARFIRÐI

Plata yfir 3.hæð
Grunnmynd 1/2

Hannaf	SH / ÚJ	Teknað	EBHO	Tekn. nr.
Dagsetning	30.04.21	Mkv.	1:50	BP-5

Sigurður Hafsteinsson kt. 000869-7749
Bygginguteiknifrábendingur
Netfang: sigurdur@vektor.is
Stýringar: [Signature]

Samþykkt aðalhönnuðar / samræmingarhönnuðar:
[Signature]