

GRUNNMYND PLATA YFIR 3.HÆÐ MKV. 1:50

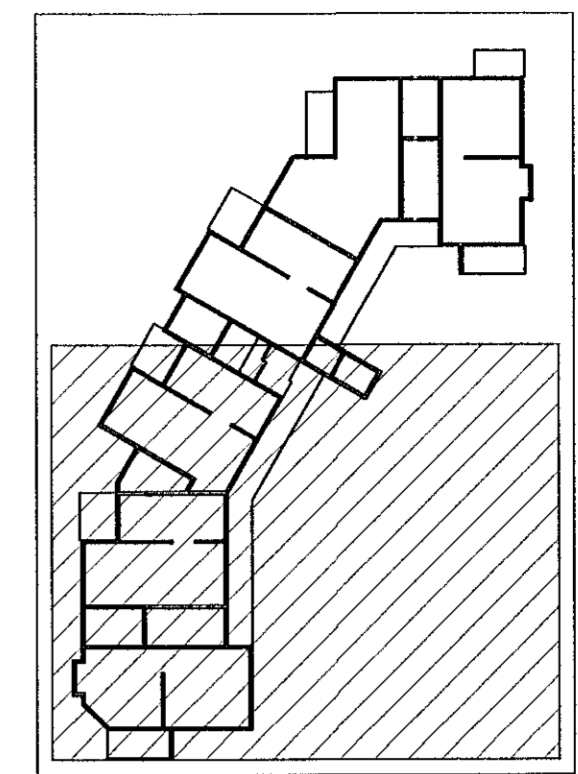

LYKILMYND

Útgáfa	Lýsing	Dags.
-		
-		
-		
-		
-		

ALMENNT, JÄRNABENDING:

GRUNNBENDING Í NEDRI BRÚN:
Sjá teikni á viðkomandi plötu.
Sjá spenna alla plötuna og skeyflengd yfir ástur milli vegga. Netbrúnaþjarnir skal skeyta yfir ástunum.

GRUNNBENDING Í EFRRI BRÚN:
K10 c/c 200 í báðar áttir.
Elnbrúnaþjarnir skal skeyta á hafi.

Einnig gildir
Járn með helli línu í nedri brún. _____
Járn með skráttu línu í efri brún. _____

ATH!
ÖLL JÄRN SEM ERU TEIKNUÐ INN Á GRUNNMYND KOMA AUKALEGA VIÐ GRUNNBENDINGU.

Skýringar:
Á teikningu B-01 eru almennar skýringar og öll lágmarks ákvæði varðandi steypu og bendistál t.d. frágangur á jörnum kringum op og brúnir og lí.

Uppgelnir kótar eru steypukótar. Upplýsingar um vatnshalla og hvort kótar eru endanlegir, sjá arkitekt.
Um nákvæma stærð og staðsetningu einstakra byggingahúta. Sjá nánar á sérteikningum aðalhönnuðar.
Göt og rauvar (sjá lagnateikn.)

ATH!
Leiðbeiningar um yfirhæð á plötum og bitum er á skýringablaði B01

ATH!
Heimilt er að nota járnabakka, með sama járnsmagni og fyrirskrifað er á uppráttum, í stað tengijarna úr veggjum í plötur.

ATH!
Steypuhúla í útveggjum og útiplötum skal vera 30 mm. Sjá nánar á skýringablaði B01.

VEKTOR
- hönnun og ráðgjöf -
Síðumúla 3, 108 FvK, s: 554-6650 / 897-5363

HRINGHAMAR 1, HAFNARFIRÐI

Plata yfir 3.hæð
Grunnmynd 2/2

Harnafn	SH / OJ	Teknað	EBH0	Tekn. nr.
Dagsetning	30.04.21	Mkv.	1:50	BP-6

Sigurður Halsteinsson kt. 030959-7749
Byggingateknískráðgjafi
Netfang: sigurdur@vektor.is
Sambýkt hönnuður / samráðgjafi hönnuðar:

ATH!
ÖLL MÁL SKULU YFIRFARIN ÁÐUR EN FRAMKVÆMDIR HEFJAST.