

LYKILMYND

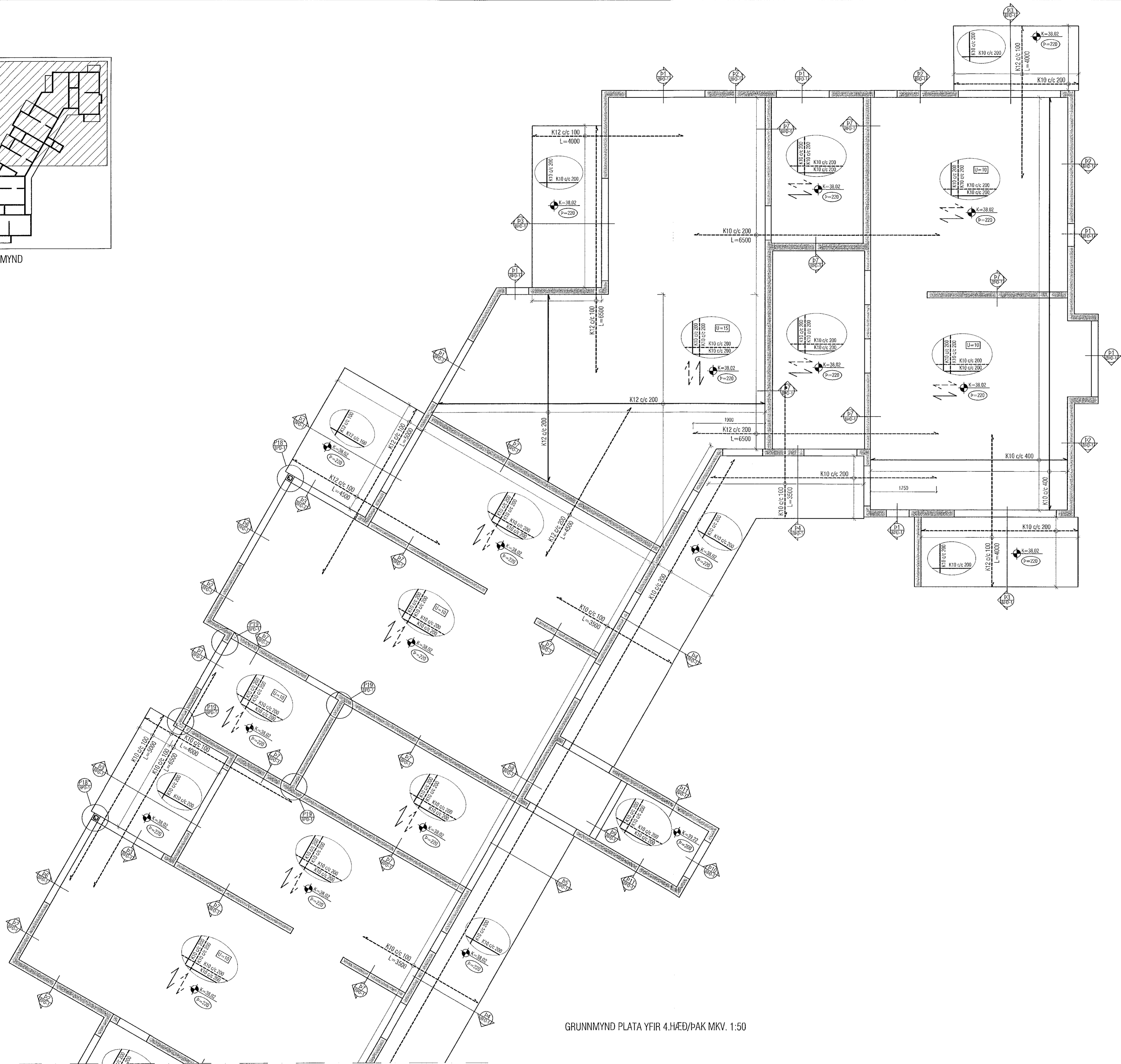

GRUNNMYND PLATA YFIR 4.HÆÐ/ÞAK MKV. 1:50

ATH!  
ÖLL MÁL SKULU YFIRFARIN ÁÐUR EN  
FRAMKVÆMDIR HEFJAST.

Sambýkk þann  
09. Jún 2021  
Byggingaáhrifinn í Hafnarfirði

Útgáfa	Lýsing	Dags.
-		
-		
-		
-		
-		

**ALMENNT, JÄRNABENDING:**

- GRUNNBENDING Í NEDRI BRÚN:**  
Sjá ták á viðkomandi plötu.  
Járn spanna alla plötuna  
og skýringar yfir ástar milliveggja.  
Meðlösnarjárn skal skeyta yfir ásetum.
- GRUNNBENDING Í EFRI BRÚN:**  
K10 c/c 200 í báðar áttir.  
Elitrösnarjárn skal skeyta á höft.

Einnig gildir  
Járn með heilli línu í neðri brún.  
Járn með stöðtri línu í efri brún.

ATH!  
ÖLL JÄRN SEM ERU TEIKNUÐ INN Á  
GRUNNMYND KOMA AUKALEGA VIÐ  
GRUNNBENDINGU.

Skýringar:  
Á teikningu B-01 eru almennar skýringar og öll  
lágmarks ákvæði varðandi steypu og bendistál t.d.  
frágangur á jörnum kringum op og brúnir og ll.  
Uppgefnir kótar eru steypukótar. Upplýsingar um  
vatnhalla og hvort kótar eru endanlegir, sjá  
arkitekt.  
Um nákvæma stærð og staðsetningu einstakra  
byggingahluta. Sjá nánar á sérteikningum  
aðalhönnuðar.  
Göt og raular (sjá lagnateikn.)

ATH!  
Leiðbeiningar um yfirhæð á plötum og bitum  
er á skýringablaði B01

ATH!  
Heimilt er að nota járnabakka, með sama  
járnmagni og fyrirskrifað er á uppdráttum, í stað  
tengijárna úr veggjum í plötur.

ATH!  
Steypuhula í ötveggjum og útiplötum skal vera  
30 mm. Sjá nánar á skýringablaði B01.

**VEKTOR**  
- hönnun og ráðgjöf -  
Símanúmer 3, 108 Pvk, s. 554-6650 / 697-5363

HRINGHAMAR 1, HAFNARFIRÐI

Plata yfir 4.hæð/Þakplata  
Grunnmynd 1/2

Höfund	SH / ÓJ	Teknað	EBHO	Tekn. n.
Útgáfing		Miv.	1:50	BP-7
Sigurður Halsteinnsson kt. 030859-7749				
Byggingataeknaeioogur				
Netfang: sigurkur@vektor.is				

Sambýkk þann  
Sambýkk atvikaönnur / samræmingaönnur:  
Bláskt. A1