

Innblástur	Hjónaherbergi	50 m³/klst
Innblástur	Einastakingsherbergi	30 m³/klst
Innblástur	Alrymi	50 m³/klst
Útsog	Baðherbergi/Dvottahús	50 m³/klst
Útsog	Minni salerni	30 m³/klst
Útsog	Eldhús	50 m³/klst

Skýringar

Tengingar við samstæður í íbúðum skulu vera með ø125 hjóðeinangrandi barka, lengd 1000 mm. Tengingar við samstæður í kjallara skulu vera með ø250 hjóðgildru, lengd 900 mm.

Innsteyptar loftræsilaagnir skulu lagðar á milli járngrinda og almennt skal bil á milli róra vera 225 c/c þegar þau liggja samhliða. Ekki skal að leggja rórinn yfir rafmagnsdósir eða annan búnað.

Ristar í útvegg í kjallara skulu almennt vera með veðurhúlf og flugnaneti.

- ø75 innsteyptir stokkar
- Útsog og útkast
- Innblástur og inntak
- Innblástur loft
- Útsog loft
- Stílliloka
- Reyk- og brunaloka

- U1 KSO, Útsogsventill
- I1 KTS Innblástursventill
- SL Stílliloka
- BRL Reyk- og brunaloka
- HG Hjóðgildra
- SU Stokkur upp um hæð
- SN Stokkur niður um hæð
- SU/SN Stokkur upp/niður um hæð

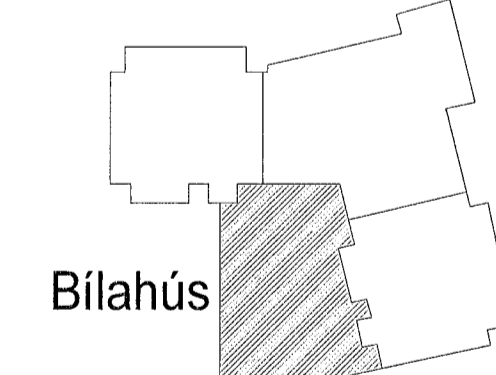

Hringhamar 31-33
221 Hafnarfjörður
Mhl.03

Lagnir og loftræsikerfi
Loftræsikerfi
Grunnmynd kjallara

TEKNIÐUMÉR	BLAÐSTÆRD	HANNAÐ	ÞKJM
100488	A1	TEKNIÐAÐ	UBB
00_2_53_04		YFIRFARAÐ	ÖIB
DAGS.	MÆLIKVARÐI	ÚTGÁFA	
05.04.2023	Sýndur á teikningu		A

Útgáfunúmer og dagsetning aðaluppdráttar: A 31.08.2022
Hönnuður: Rúnar H. Steinsen - Kt. 031149-4443
Hönnunaryfir: Hallur Kristmundsson - Kt. 220573-3899

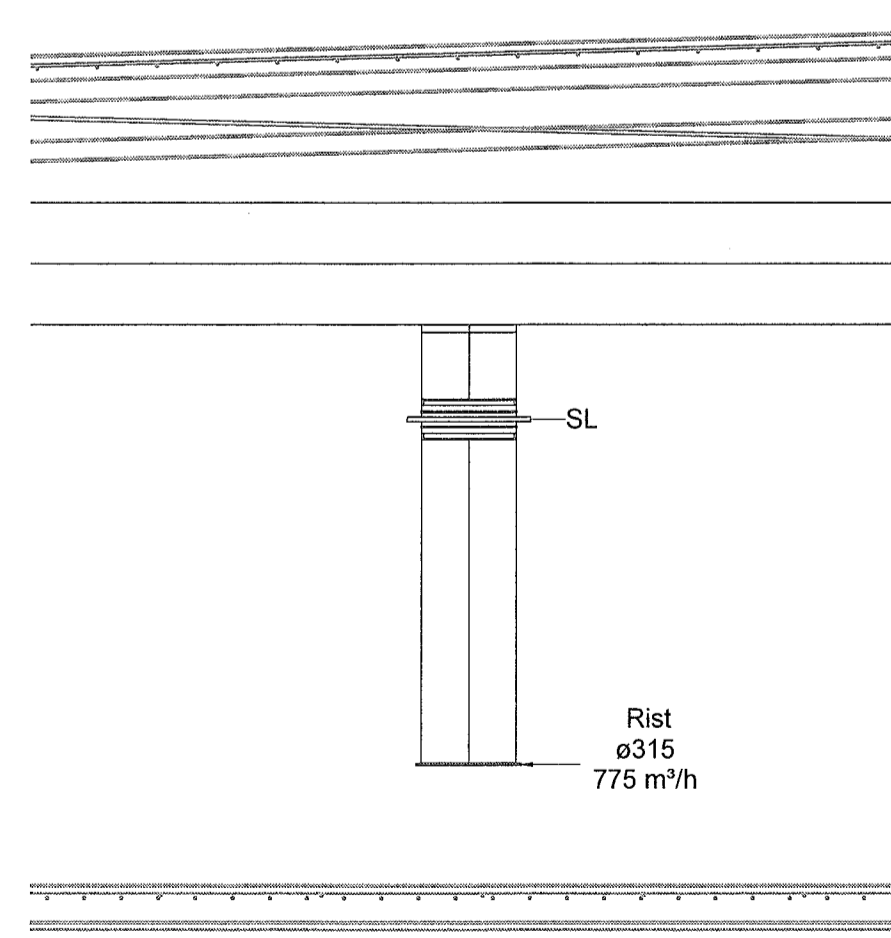
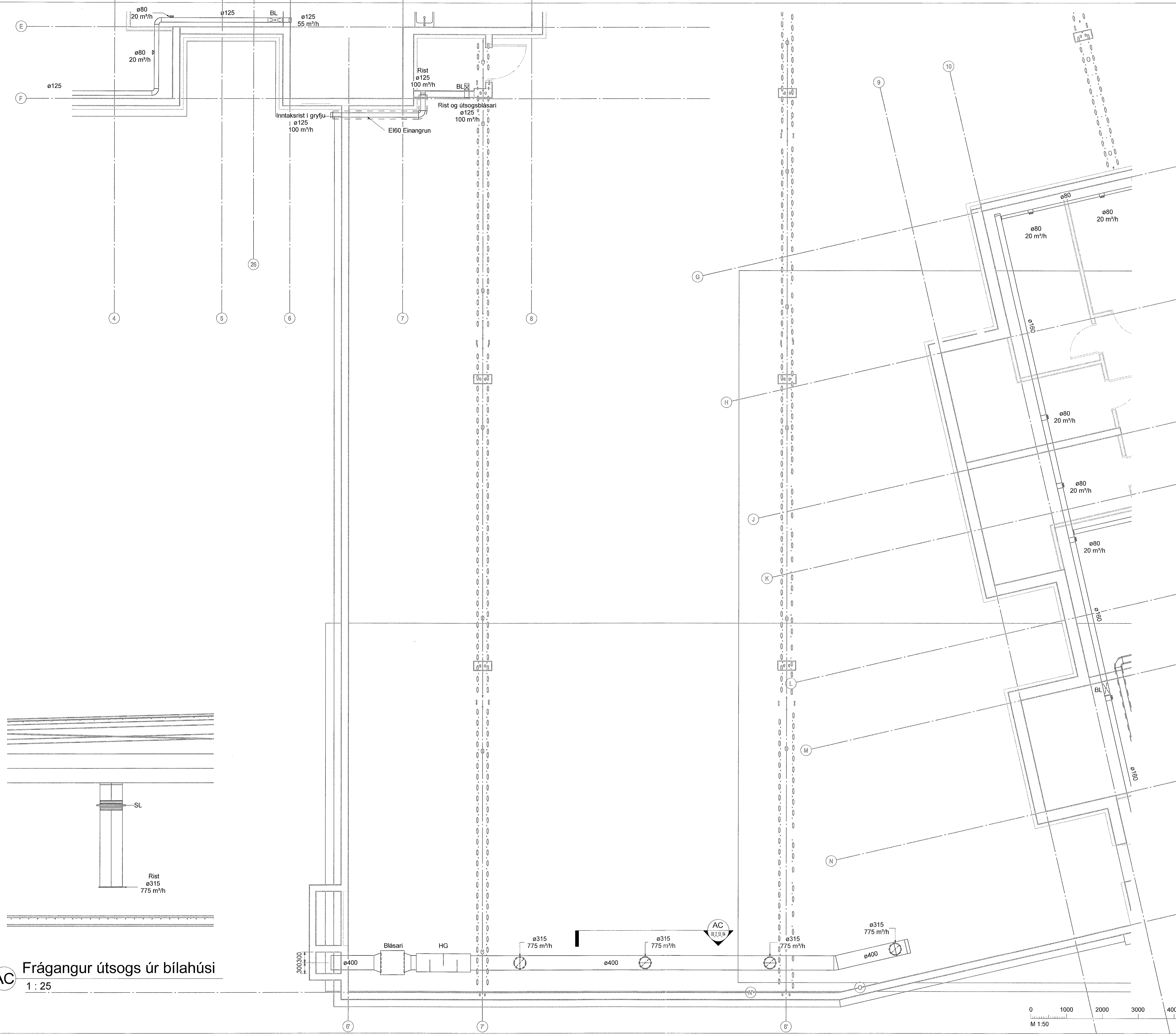

AC Frágangur útsogs úr bílahúsi
1 : 25

