

Steinsteypa

Steypuflokkar

Steypuflokkur hvers byggingarluta, sem tilgreindur er hér að neðan, er auðkenndur samkvæmt ÍST EN 206 með skammstöfuninni **Cbb/cc:XEi-D**. **Cbb/cc** sýnir þrýstistyrksflokk steypu þar sem **bb** táknar tilskilið brotþol 150 x 300 mm sívalninga og **cc** táknar tilskilið brotþol 150 x 150 x 150 mm tenginga. **XEi** er umhverfisflokkur og **D** stærsta steinastærð efnis í mm.

Steypuflokkar sem notaðir eru í verkinu koma fram í töflu 1. á teikningu Töflu 1.1

Samsetning steypu

Steinefni

Steinefni skulu uppfylla byggingarreglugerð hvað varðar skilyrði um alkalivirkni saltinnihald og berggreiningu. Auk þess skal steinefnið ekki innihalda óhreinindi eða efnisþætti sem geta skert steypugæði eða valdið tæringu á bendistáli. Kornalögun og kornadreifing steinefna skal vera þannig að viðunandi þjálni náist, þannig að fullnægjandi niðurlögn sé tryggð. Þar sem sérstakar kröfur eru gerðar til fjaðurstuðuls eða útpornunarhraða skal steinefni steypunnar valið með tilliti til þess þ.e.a.s. þéttleiki steinefna.

Kornastærð

Hafa skal í huga að í ákveðnum tilfellum getur verið þörf fyrir minni hámarks kornastærð en gefin er í töflu 1.1, svo sem þegar þéttleiki járnabendingar er mikill.

Loftinnihald og veðrunarþol

Öll steypa sem verður fyrir áhrifum frosts skal vera loftblendin og skal loftmagnið vera mælt á byggingastað rétt áður en steypa er lögð í mót. Ef dæla er notuð við að flytja steypuna skal mæla loftmagn í steypunni eftir að henni hefur verið dælt

Veðrunarþolin steypa skal uppfylla eftirfarandi:

Veðrunarþol: Flögnun < 0,5 kg/m² eftir 28 umf. og < 1,0 kg/m² eftir 56 umf. (skv. SS137244/3%NaCl)

Loftdreifing:

Fjarlægðarstuðull: < 0,20 mm (skv. ASTM C457)

Vírt yfirborð: > 25 mm²/mm³ (skv. ASTM C457)

Lágmarks loftmagn: 5%

Vinnanleiki

Þjálni steypu skal metin hverju sinni. Mesta leyfilega sigmál er 220 mm. Gerð er krafa um engan aðskilnað steinefna, sementsefju og vatns. Í flestum tilfellum er nauðsynlegt að nota sérvirk þjálniefni í steypuna til að tryggja steypugæðin.

Íaukar í steypu

Leyfilegt er að nota eftirfarandi íauka í steypu:

Flugaska, kísilyrk, slag, kalksteinsmela, basaltsmela og mögulega fleiri.

Samsetning skal ákveðin í samráði við hönnuði

Tafla 1.1 - Steypuflokkar

Steypuflokkur Heiti	1* C35/45:XC2-25	2 C20/25: XC2-25	3** C16/20:XC1-25	4** C16/20:XC1-25	5 C25/30:XC1-25	6 C30/37:XF3-25	7 C35/45:XF4-25	8** C25/30:XF2-25	9 C35/45:XF4-16
Sívalningsstyrkur (MPa)	35	20	16	16	25	30	35	25	35
Umhverfisflokkur	XC2	XC2	XC1	XC1	XC1	XF3	XF4	XF2	XF4
Hámarks kornastærð (mm)	25	25	25	25	25	25	25	25	16
Lágmarks bindiefnamagn (kg/m ³)	-	-	-	-	-	-	-	-	-
Loftdreifing	-	-	Skert loft	-	-	já	já	já	já
Veðrunarþol	-	-	-	-	-	já	já	já	já
Lágmarks fjaðurstuðull (MPa)	-	-	-	-	28.000	30.000	-	-	-
Svansvoituð	-	-	já	já	-	-	-	Já	-
Byggingarlutar	Botnplata innanhúss	Sökkjar, undirstöður og niðurgráfnir kjallaraveggir	Útveggir innan við einangrun	Innveggir	Berandi plötur þar með talin þakplata varin fyrir veðrun	Forsteyptar svalir og útitróppur. Steyptir kantar og handrið utanhúss.	Botnplata bílahús og rampar á fyllingu.	Útveggir bílahús	Samsteypa (raufarsteypa) og ásteypa holplötueininga

* Steinefni skulu vera þétt þannig að metvatn steinefna sé undir 3%

** Steypa skal gerð með 18% flugösku, 2% basalt eða kalksteinsmela og 10% kísilyrki

Steypuskil

Steypuskil af gerð I

Þar sem ný steypa kemur að eldri steypu í skilum skal hreinsa burt allt hröngl, óþétta steypu og óhreinindi, vökva skal eldri steypuna vandlega en varast að pollar standi í skilunum.

Staðsetning: Steypuskil séu með þessum hætti nema annað sé tiltekið hér að neðan eða á teikningum.

Útg.	Dags.	Skýring	Br. af:	Yfirf.
A	19.04.22	Verkteikning	OO	BJP
B	10.05.22	Upplæra töflu	OO	BJP

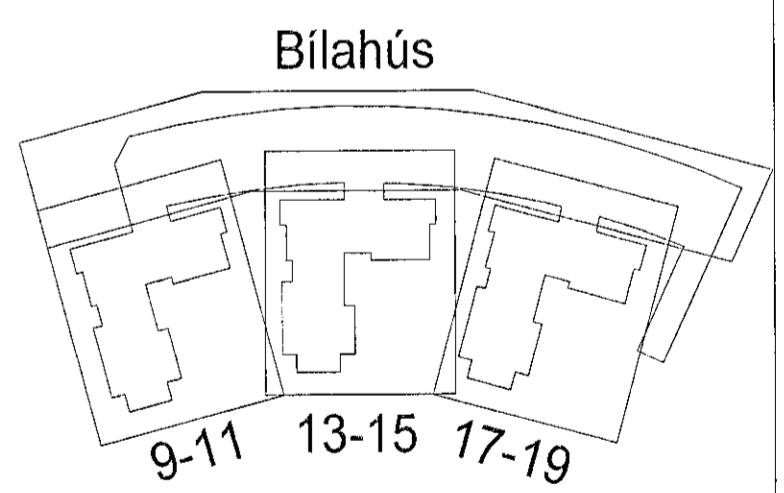

Hringhamar 9-19
221 Hafnarfirði

Burðarvirki
Almennar skýringar
Steinsteypa

TEIKNUNUMÉR	BLAÐSTÆRÐ	HANNAÐ	ÓÓ
9354-001	A1	TEIKNAD:	MG
XX_1_04_02		YFRIFARND:	BJP
DAGS:	MELKYVARDI	ÚTGÁFA	
19.04.2022		B	

Ógildunúmer og dagsetning aðaláspáttar: Frumútgáfa 12.04.2022
Höfundur: Bjarni Jón Pálsson kt. 291163-5139
Hönnunarskrif: Haraldur Ingvarsson kt.030556-3389