

Hallur Kristmundsson
220573-3899

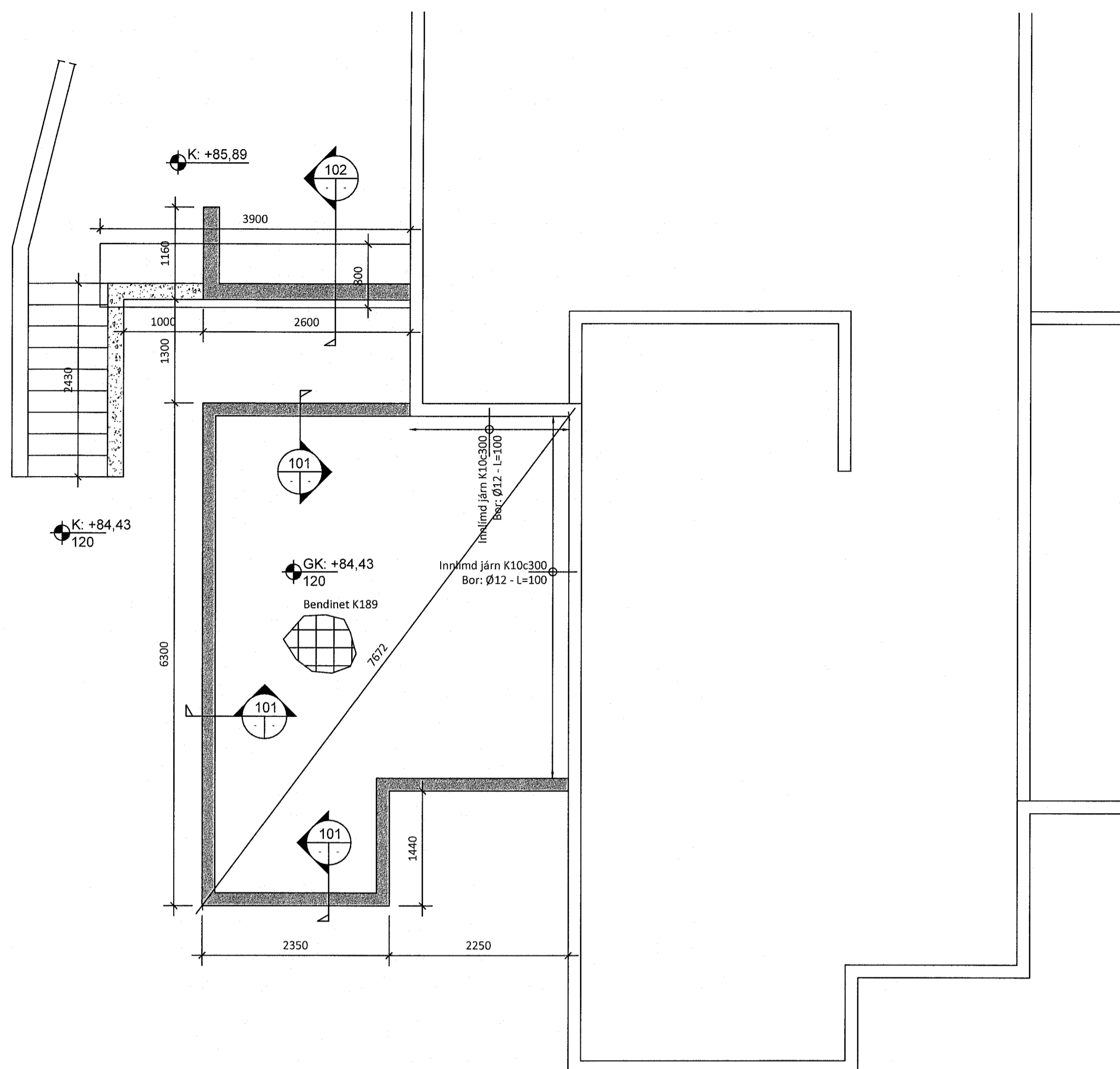

Grundmynd - Undirstöður
Mkv. 1:50

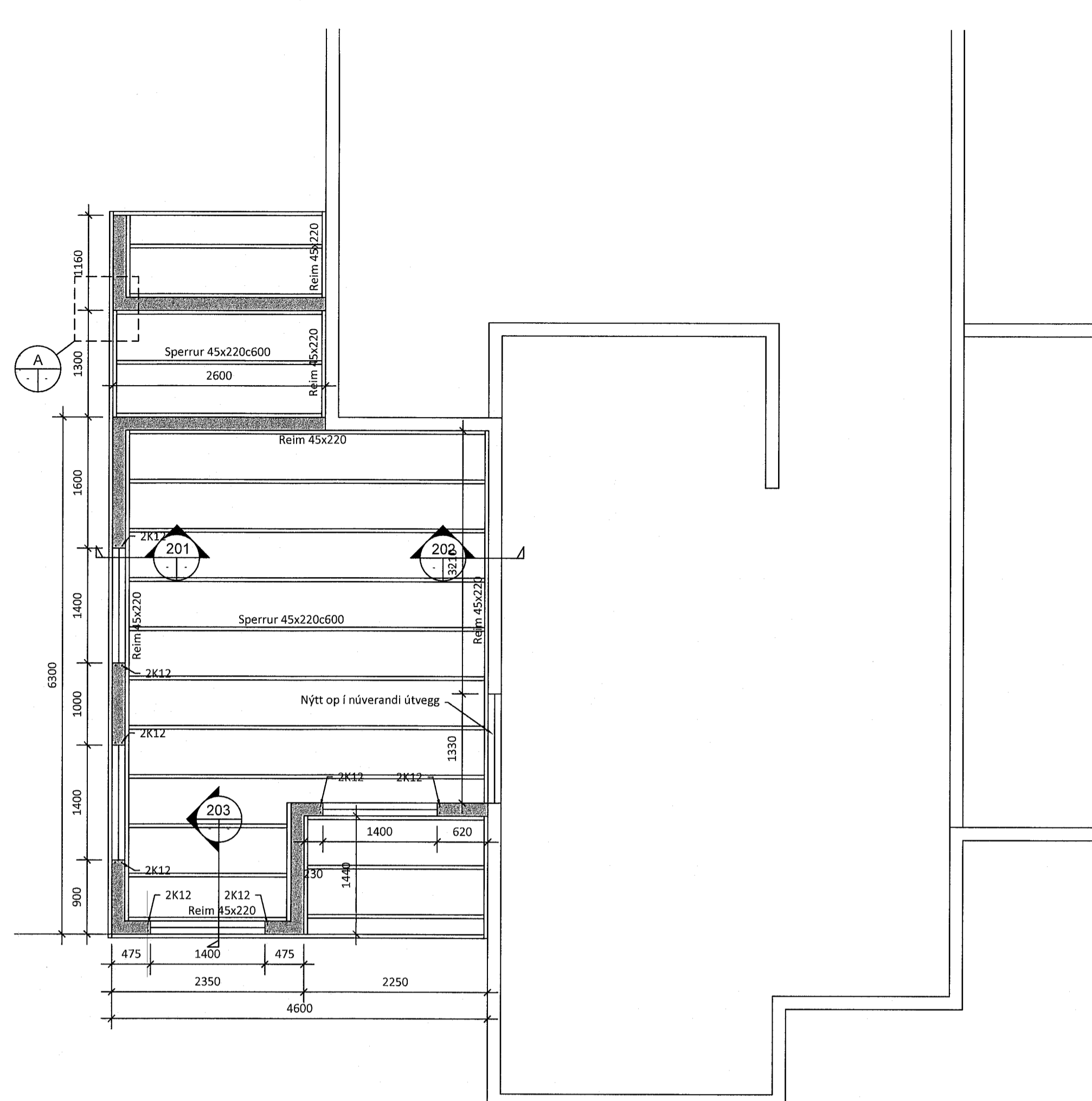

Grundmynd - Veggir og Þakvirki
Mkv. 1:50

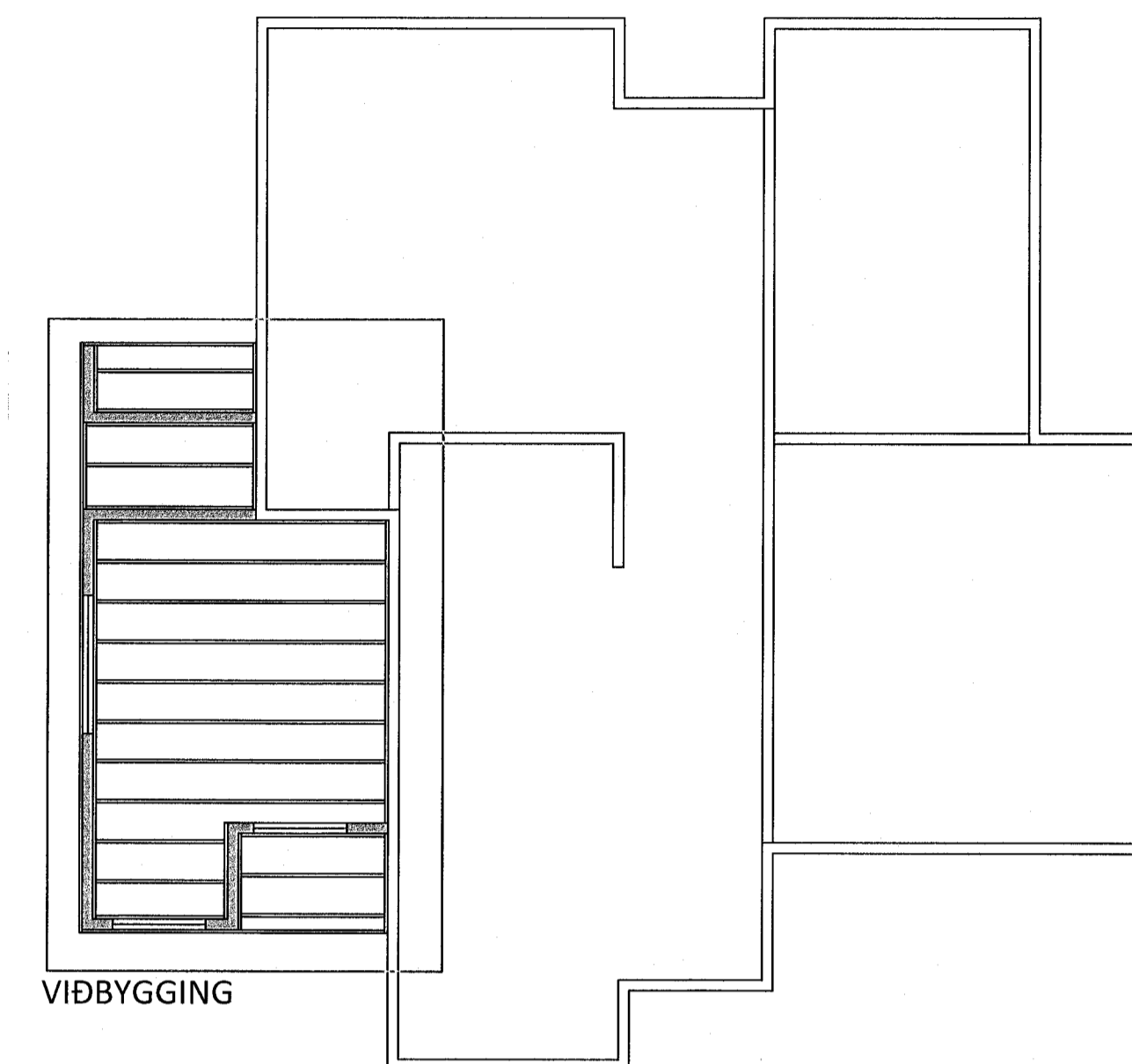

VIÐBYGGING

SKÝRINGAR:

- Sjá almennar skýringar á teikningu B100.
- Byggingin er grunduð á þappaða frostfria fyllingu. Mesta álag á fyllingu er 0,4 Mpa. Kröfur þjöppuprófs: E2 > 120 Mpa E2/E1 < 2,5
- Botnplata er 120 mm, járnþent með K189 bendineti.
- Sjá stokka vegna lagna á viðkomandi lagnatelningum.
- Kótar eru í m. Sjá raunverulega hæðarkóta á teikningum arkitekts. Efri brún botnplötu miðast við K: +0,00
- Steyptir veggir eru 160 mm þykkir, járnþentir með einfaldri grind, K10c200 lóðrétt og lárétt. Stoðveggir eru 200 mm, járnþentir með tvöfaldrí grind K10c200 lóðrétt og lárétt.
- Bending í kringum og skal vera 2K12 og ná skeytlengd út fyrir kanta nema annað sé tekið fram.
- Sperrur eru 45x220c600.
- Ofan á sperru komi loftunagrind 45x95c600. Festist með 6,0x120 mm tréskrúfum, 2 stk á hver samskeyti.
- Þakið er heilklaett með 25x150 mm timburborðum, negld með 3,1x63 mm riflluðum byssusaum eða galvaniseruðum 3" saum, 3 stk ofan í hverja sperru.
- Loftun þaks og frágangur þakkannts, sjá teikningar arkitekts.
- Kótar eru í m.
- Öll mál samræmist arkitekateikningum.

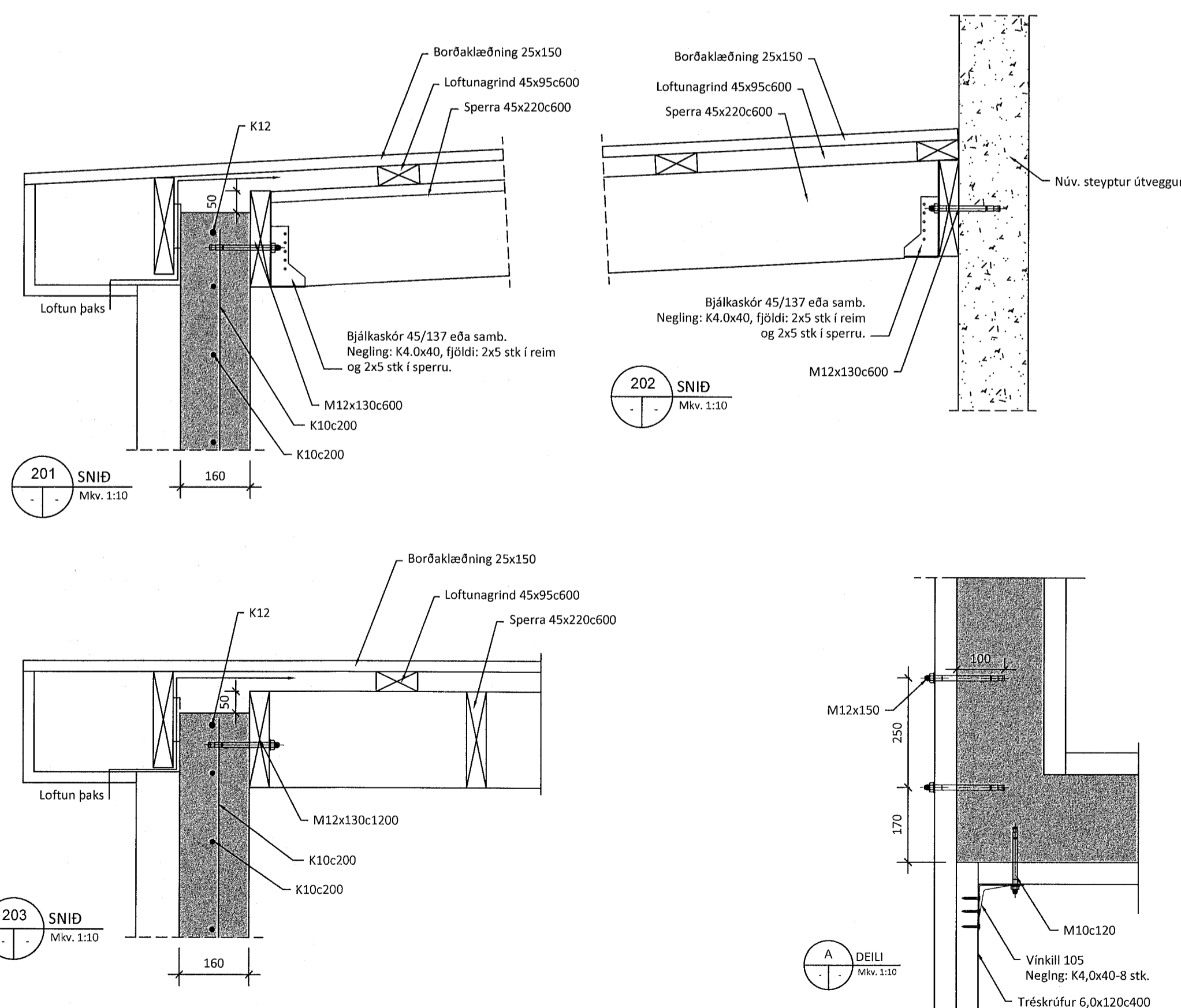
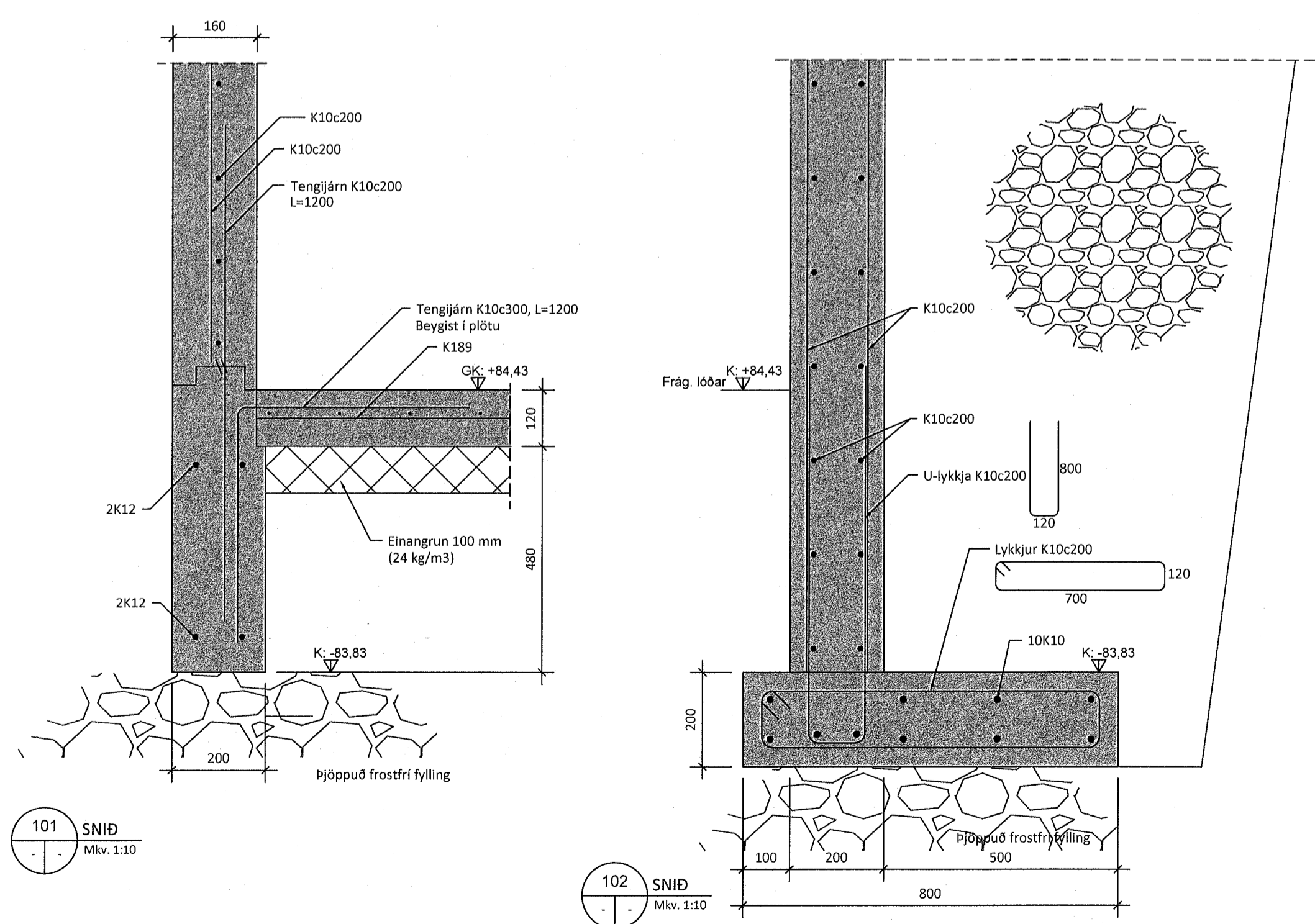

5	
4	
3	
2	
Utgáfa:	Dags:
Einbýlishús, viðbygging	
Hlíðarás 43, 221 Hafnarfirði	
Burðarvirki	Hannað: GÓU
Undirstöður, veggir og þakvirki	Mkv. 1:50, 1:10
Grundmynd, snið og deili	Stærð: A1
	Dags: 25.04.2023
Undirskrift hönnuðar:	Gunnvör Ó. Kristmundsson
Guðmundur Óskar Unnarsson	
Kt: 110683-3409	
Teikning nr.:	B100
Utgáfa nr.:	1
<p>RISS VERKFRÆÐISTOFA</p> <p>Hafnarhaga 90, 230 Reykjavík / 421-3550 / www.riss.is</p> <p>HÖNNUNARÁKLUR SEP ALAN RÆTTA TERNINGUM - FÚÐULDUR ER HÁÐ BRIFLEGU SAMÞYKKI</p>	