

Grunnmynd 2.Hæð -  
1 : 50

SKÝRINGAR.

- 180/200 mm steypur útveggur ,  
120 mm steinullar einangrun að utan  
og klæddur loftræstri málmklæðningu.
- 150/180/200 mm steypur innveggur.
- Léttur innveggur:  
Léttsteinn 50/70/100/120/200 mm  
Ef valdir verða gífsveggir skulu  
votrýmisveggir vera með rakapölnu  
gífsi.
- VATNSHALLI

- GN Gólfniðurfall
- LR Loftræsing
- VLR Vélrænloftræsing
- R Reykskynjari
- SL Slökkvitæki
- HL Handlaug
- SK Skolvaskur
- GS Gólfsturta
- EV Eldhúsvaskur
- UÞV Uppþvottavél
- NF Niðurfall
- RL Reyklosun
- PN Þakniðurfall
- SN Svalaniðurfall
- PU Þurrkari

GÓLFKÓTAR:

Allir kótar á uppdráttum aðalhönnuðar  
eru endanlegir kótar , ofan  
á frágengin gólfefni

Steypukótar verkfræðings eru  
100 lægri en GK - kótar arkitekts nema  
í bílskúr, þar eru þeir 20 mm lægri.

Öll utanmál eru steypumál húss.

**mansard**

teiknistofa ehf

Holtubúð 27 - 210 Garðabæ  
www.mansard.is / jonhrafni@mansard.is  
Kt.: 570394-2079 - s:862-7102

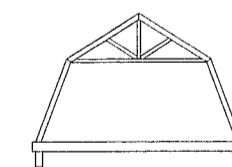

Verkheiti: Hlíðarbraut 10 - Hafnarfirði

Efni: Sérteikningar  
Grunnmynd 2.hæðar

Verknúmer: A-23-05-01 Mkv.: 1:50 A2

Teikn. nr.: S-002 Dags.: 01.06.2023

Hannað: JHH Teiknað: JHH

Jón Hrafn Hlööversson byggingafræðingur BFÍ  
Kt.: 260662-6519

Samþykkt: