

SKÝRINGAR.

- 180/200 mm steptur útveggur ,
120 mm steinullar einangrun að utan
og klæddur loftræstri málmklæðningu.
- 150/180/200 mm steptur innveggur.
- Léttur innveggur:
- Léttsteinn 50/70/100/120/200 mm
Ef valdir verða gífsveggir skulu
votrýmisveggir vera með rakapölnu
gífsi.
- VATNSHALLI

- GN Gólfniðurfall
- LR Loftræsing
- VLR Vélrænloftræsing
- R Reykskynjari
- SL Slökkvitæki
- HL Handlaug
- SK Skolvaskur
- GS Gólfsturta
- EV Eldhúsvaskur
- UPV Uppvottavél
- NF Niðurfall
- RL Reyklosun
- PN Þakniðurfall
- SN Svalaniðurfall
- PU Þurrkari

GÓLFKÓTAR:

Allir kótar á uppdráttum aðalhönnuðar
eru endanlegir kótar , ofan
á frágengin gólfefni

Steypukótar verkfræðings eru
100 lægri en GK - kótar arkitekts nema
í bílskúr, þar eru þeir 20 mm lægri.

Öll utanmál eru steypumál húss.

mansard

teiknistofa ehf

Holtsbúð 27 - 210 Garðabæ
www.mansard.is / jonhrafni@mansard.is
Kt.: 570394-2079 - s:862-7102

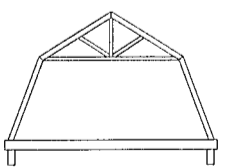

Verkheiti: Hlíðarbraut 12 - Hafnarfirði

Efni: Sérteikningar
Grunnmynd 1.hæðar

Verknúmer: A-23-05-01 Mkv.: 1:50 **A2**

Teikn. nr.: S-001 Dags.: 12.05.2023

Hannað: JHH Teiknað: JHH

Jón Hrafn Hlödversson byggingafræðingur BFI
Kt.: 260662-6519

Sampykkt: