Samþykkt þann 21. júní 2023
Byggingarfulltrúinn í Hafnarfirði

ÚTG.	DAGS.	ÚTGÁFUFERILL	HANNAÐ	TEIKN.	YFIRF.

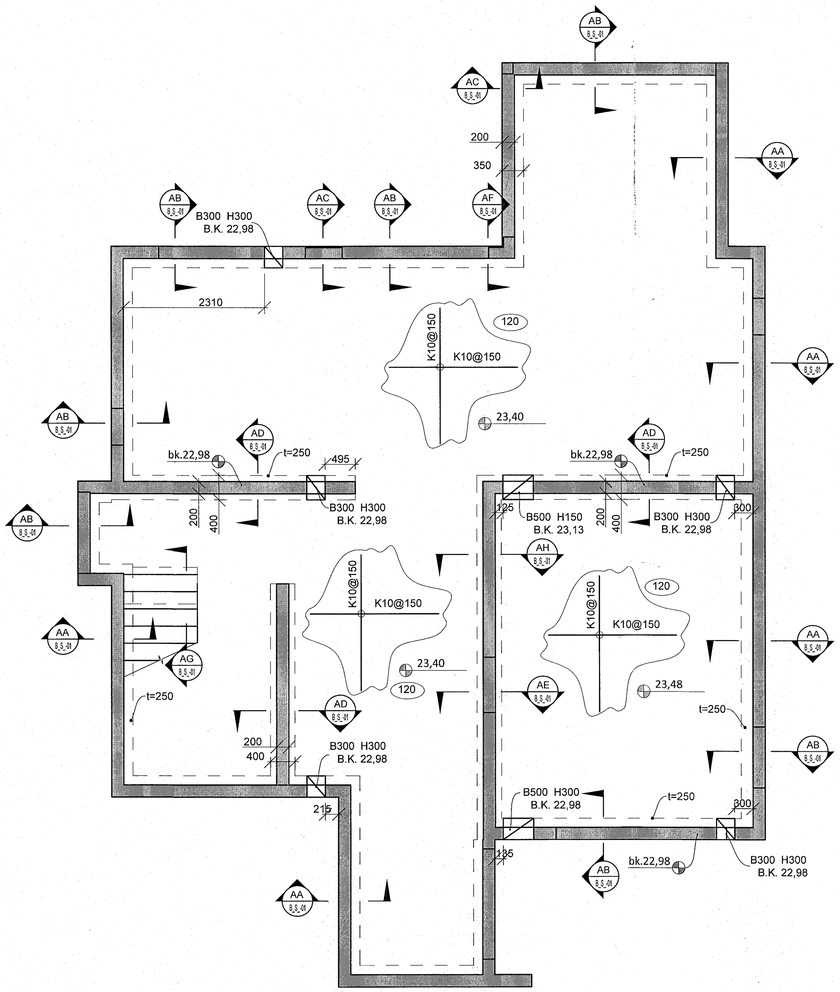

Grunnmynd - Sökklar
M 1:50

B300 H150/300
B.K. 22.98
Lárétt gat.
Stærð gefin í millimetrum.
Hæðarkóti í neðri brún, gefin í metrum.

0 1000 2000 3000 4000 5000
M 1:50 mm

Skýringar

Almennt:
Skorið er ofan við gólfplötu og horft niður. Veggir ofan plötu eru sýndir með heilum línum, veggir og bitar neðan plötu eru sýnd með brotnum línum.

Öll mál eru í millimetrum. Allir kótar eru í metrum
Mál á steinsteypu koma fram á teikningum arkitekta og skal sannreyna málsetningar á burðarvirkisteikningum við þær.

Tilvísanir í teikningar
B_A_XX_01 Alm. skýringar - Fors. og grundun

Sjá einnig teikningar lagnahönnuða og raflagnahönnuða vegna úrtaka, gata og innsteypra hluta.

Tákn á sniðum
sbl. Táknar að snið sé sambærilegt, frávik nánar tilgreint á sniðteikningu.
spm. Táknar að snið sé spegilmynd
* Táknar að stefna járna nær brún plötu á sniði sé frábrugðin stefnu járna á sniði án stjörnu merkingar.

Steinsteypa
Kröfur til steinsteypu og steypugerð byggingarhluta koma fram á almennu skýgingarblaði, B_A_XX_01

Bending platna
Járn **í efri brún** plötu eru sýnd með **heilum línum**. Járn **í neðri brún** plötu eru sýnd með **brotnum línum**.
Sýnd er grunnbending platna er leggst samfellt yfir alla plötuna. Til viðbótar kemur bending sýnd sérstaklega á grm. eða á sniðum.
Sé staðsetning járna ekki sýnd á grunnmynd skal miðjusetja þau yfir ásetu (vegg eða súlu). Eða mitt á milli áseta.

TEKNIK
VERKFRÆÐISTOFA
www.teknik.is teknik@teknik.is

Einbýlishús
Hlíðarbraut 12
220 Hafnarfjöður

Burðarvirki
Grunnmynd
Sökklar

TEIKNINÚMER	BLAÐSTÆRÐ	HANNAÐ:	JF
23-003	A1	TEIKNAÐ:	HA
B_G_-1_01		YFIRFARIÐ:	KSG
DAGS.	MÆLIKVARÐI		ÚTGÁFA
06.06.2023	1:50		A

Dagsetning aðaluppdráttar:
Hönnuður: Jóhann Friðriksson kt. 160777-4439
Hönnunarstjóri: