

ALMENNT

- HÆDIR ERU Í HÆDARKERFI REYKJAVÍKUR
- TÁKNAR HÆD: X.00 m Í SNIDMYND
- TÁKNAR HÆD Á PLÖTU: X.00 m Í GRUNNMYND
- JÁRNASTÆRDIR ERU Í mm
- TIMBURÞVERMÁL ERU Í mm
- ÖLL ÖNNUR ÖNEFND MÁL ERU Í mm
- MERKIR: ÞYKKT PLÖTU (VEGGJAR) ER 200 mm.
- Á GRUNNMYND AF PLÖTU ER SNIÐID TEKID UNDIR ÞEIRRI PLÖTU SEM ER SÝND.
- TÁKNAR STEYPUSKIL. Í LÓDRÉTTUM STEYPUSKILUM VEGGJA KOMI A.M.K. 150 mm PLAST PÉTTILISTI.
- SNIDATÁKN: Ax MERKIR HEITI SNIÐS Bx MERKIR NÚMER BLAÐS SEM SNIÐ ER TEKID AF, EDA SYNT Á.
- SNIDATÁKN Á GRUNNMYND - Númer á sniði - Númer á teikningu
- SNIDATÁKN Á SNIÐATEIKNINGU - Númer á sniði og mælikvæði - Númer á teikningu

STEINSTEYPA

BROTÞOLSFLOKKAR STEYPU

BYGGINGARHLUTAR	BROTÞOLS-FLOKKUR	FRAMKVÆMDA-FLOKKUR
SÖKKLAR OG BOTNPLATA	C25	B
ANNAD	C25	B

STEYPA ALMENNT:

ALLA STEYPU SKAL TITRA. SIGMÁL SKAL VERA 6-8 cm. LOFTINNIHALD SKAL VERA 5-7%, MÆLT RÉTT FYRIR NIÐURLÖGN. VATNSSEMENTSTALAN V/S < 0.55. Dmax = 32 mm, NEMA ANNAD SÉ TEKID FRAM Á TEIKNINGUM EDA Í VERKLYSINGU. EF SÉRVIK ÞJÁLNIÉFNI ERU NOTUÐ, SKAL BLANDA LOFTBLENDI Í Á UNÐAN OG HRÆRA Í A.M.K. 2 1/2 MIN. ÁÐUR EN ÞJÁLNIÉFNUM ER BLANDAÐ Í. Í ÚTVEGGJASTEYPU SKAL SEMENTSMAGN VERA A.M.K. 300 kg/m³ OG V/S < 0.55. Í ÚTVEGGJASTEYPU SEM VERÐUR FYRIR MIKILLI VEÐRUN OG VERULEGUM SALTÁHRIFUM, SKAL SEMENTSMAGNIÐ VERA A.M.K. 350 kg/m³ OG V/S < 0.45. UM ÖNNUR ATRIÐI STEYPUVINNU GILDIR ÍST 10.

ÁLAGSFORSENDUR / STAÐLAR

GRUNNGILDI SNJÓÁLAGS: 5,10 kN/m²	ÖRYGGISKERFI OG ÁLÖGN 1991
GRUNNGILDI VINDÁLAGS: 2,00 kN/m²	STEYPUVIRKI: ENV 1992
NOTÁLAG Á GÓLF: 2,00 kN/m²	STÁLVIKRI: ENV 1993
NOTÁLAG Á STIGA: 3,00 kN/m²	TIMBURVIRKI: ENV 1995
NOTÁLAG Á SVALIR: 4,00 kN/m²	GRUNDUN: ENV 1997
NOTÁLAG Á ÞAKPLÖTU: 1,00 kN/m²	JARÐSKJÁLFTAÁLAG: ENV 1998
LÉTTIR INNVEGGIR: 0,50 kN/m²	

JÁRNALÖGN

UM BENDISTÁL OG JÁRNAVINNU ALMENNT GILDIR ENV 10080 OG BYGGINGARREGLUGERÐ NEMA ANNARS SÉ GETID Á TEIKNINGUM EDA Í VERKLYSINGUM.

GERÐ OG MERKING JÁRNA
ALMENNT SKAL BENDISTÁL FULLNÆGJA KRÖFUM ENV 10080

K: MERKIR KAMBSTÁL B500B MED SKRIDMÖRK FYK > 500 MPa, MIÐAD VIÐ 0.1% VIKMÖRK.

Ks: MERKIR KAMBSTÁL SUBUSTÁL Ks400 MED SKRIDMÖRK FYK > 400 MPa, MIÐAD VIÐ 0.1% VIKMÖRK.

R: MERKIR SLÉTT STÁL Fe 360 (ST 37) MED SKRIDMÖRK FYK > 240 MPa, MIÐAD VIÐ 0.1% VIKMÖRK.

BENDINET SKAL FULLNÆGJA KRÖFUM ENV 10080

K189: MERKIR BENDINET MED SKRIDMÖRK FYK > 500 MPa, MIÐAD VIÐ 0.1% VIKMÖRK, OG ÞVERSNISFLATARMÁL = 189 mm²/M.

JÁRN Í NEDRI BRÚN PLÖTU / YTRI BRÚN VEGGJAR.

JÁRN Í EFRI BRÚN PLÖTU / INNRI BRÚN VEGGJAR.

K10c/c20 L=600 10 mm KAMBSTÁL, L= 600 cm. MED 20 cm MILLIBILI

ENDI Á JÁRNI ER BEINN.

JÁRN BEYGIST SKEYTILENGD INN Í ADLIGGJANDI BYGGINGARHLUTA.

GEFUR STEFNU JÁRNA SEM LEGGJAST NÆST YFIRBORDI STEYPU.

MERKIR AÐ BIL MILLI JÁRNA SÉ JAFNT Í BÄÐAR ÁTTIR.

MERKIR LENGÐ JÁRNA Í EFRI BRÚN PLÖTU

TENING JÁRNAGRINDA
d ER ÞVERMÁL JÁRNA.

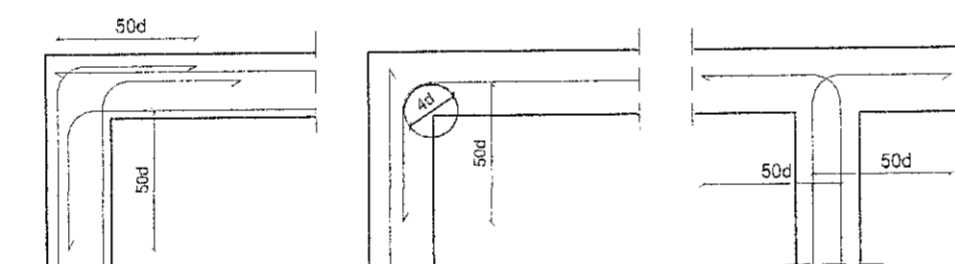

BIL MILLI JÁRNA / STEYPUHULA

LYKKJUR:

Í LYKKJUR SKAL NOTA R-STÁL EDA Ks-STÁL (SUÐUHÆFT KAMBSTÁL)

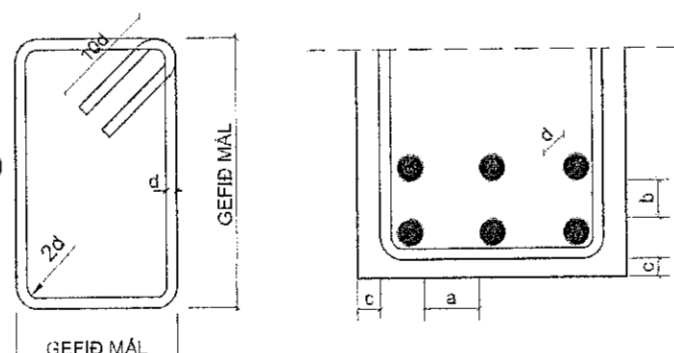

SKEYTILENGD JÁRNA

SÉ EKKI ANNAD TEKID FRAM SKULU JÁRN ÆTÍÐ FEST SKEYTILENGD INN Í ADLIGGJANDI BYGGINGARHLUTA. Í PLÖTUM OG VEGGJUM SKAL EKKI SKEYTA MEIRA EN FJÖRÐA HVERT JÁRN Í SAMAN ÞVERSNIDI OG EKKI NEMA ÞRÍÐJA HVERT JÁRN Í BITUM NEMA ANNAD SÉ SYNT Á TEIKNINGUM. SKEYTILENGD VIÐ VÍXLLAGNINGU KAMBSTÁLS SKAL VERA 40d (d = ÞVERMÁL STANGAR)

ÞVERMÁL STANGAR í mm	10	12	16	20	25
SKEYTILENGD í cm	32	40	48	64	80

SÉ ANNAÐ EKKI TEKID FRAM SKAL LEGGJA 2K12 Í KRINGUM GÖT, DYRA-OG GLUGGAOP ER NÁI 600 mm ÚT FYRIR OPIÐ.

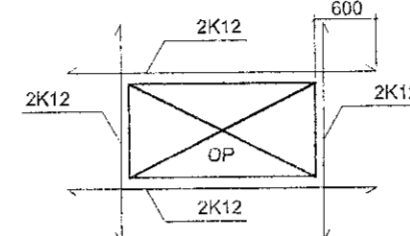

SKEYTING BENDINETA

ALMENNT GILDIR AÐ SKEYTILENGD NEMI ÞVÍ, AÐ ÞRJÚ ÞVERJÁRN SÉU Í VÍXLSKEYTUM, ÞO ALDREI MINNI EN 40d. BENDINET MED 150 mm MÖSKVA SKAL ÞVÍ VÍXLEGGJA UM TVO MÖSKVA.

VARÐANDI BIL MILLI JÁRNA / STEYPUHULU

a > 2d
Dmax + 10 mm

b > 1.5d
20 mm

ALMENNT GILDIR AÐ STEYPUHULAN (c) SKAL FULLNÆGJA EFTIRFARANDI KRÖFUM NEMA ANNAD SÉ TEKID FRAM Á TEIKNINGUM EDA Í VERKLYSINGU.

- c > 30 mm Í VEGGJUM UTANDYRA
- 20 mm Í INNVEGGJUM OG VEGGJUM EINANGRADIR AD UTAN
- 30 mm Í SÚLUM ÚTI
- 25 mm Í SÚLUM INNI
- 15 mm Í LOFTPLÖTUM INNI
- 25 mm Í LOFTPLÖTUM ÚTI
- 30 mm Í BITUM ÚTI
- 20 mm Í BITUM INNI
- 40 mm Í SÖKKLUM
- 90 mm ÞAR SEM STEYPT ER BEINT Á KLÖPP

FYLLINGARPÚÐI

GERT ER RÁÐ FYRIR AÐ UNDIRSTÖÐUR HVÍLI Á ÞJAPPADRI FYLLINGU. REIKNAD ER MED AÐ MAX. ÁLAG SÉ 0.6 MPa. UNDIRSTÖÐUR SKULU NÁ A.M.K. 90cm. NIÐUR FYRIR ENDANLEGT JARÐ-VEGYSFIRBORD. ÞJÖPPUNARKRÖFUR TIL FYLLINGAR UNDIR SÖKKLA ERU EFTIRFARANDI

MALARFYLLING: E > 1200, E / E < 2

HRAUNFYLLING: E > 1000, E / E < 2.2

FYLLING SKAL NÁ NIÐUR Á BURÐARHÆFAN BOTN, FASTA MÓHELLU EDA KLÖPP.

Samþykkt þann
27. JÚNÍ 2022

Byggingarfulltrúnaður í Hafnarfirði
Sigrún Þryggvasson

TRÉVIRKI

ALLUR BURÐARVIÐUR SKAL A.M.K UPPFYLLA TIMBURFLOKK K18 OG LÍMTRÉ L40, SKV. DS 413 NEMA ANNAD SÉ TEKID FRAM. AÐ JAFNAÐI MÁ EKKI RÝRA ENDA ÞVERSNIDS MEIRA EN SEM NEMUR 1/3 AF HEILDINN. ÞAR SEM TIMBUR OG STEYPA KOMA SAMAN SKAL SETJA TJÖRUPAPPA Á MILLI.

BIL MILLI FESTIPUNKTA Í FESTINGUM SJÁ TÖFLU HÉR AÐ NEDAN. ALLA VINNU VIÐ MÚRBOLTA SKAL VANDA SÉRSTAKLEGA. BORDÝPT SKAL VERA 20 mm DÝPRI EN LENGÐ BOLTANS Í STEYPUNNI. HOLUNA SKAL BLÁSA OG HREINSA ÁÐUR EN BOLTINN ER SETTUR Í.

LÁGMARKS BIL MILLI FESTIPUNKTA Í FESTINGA

	Í VAXTASTEFNU			HÖRNRETTA VAXTASTEFNU		
	Innbyrðis	Endi undir álagi	Endi án álags	Innbyrðis	Kantur undir álagi	Kantur án álags
Naglar	10 d	15 d	10 d	5 d	10 d	5 d
Boltar	7 d	7 d	4 d	2 d	4 d	2 d
Skrúfur	7 d	7 d	4 d	2 d	4 d	2 d

HEILKLÆÐA SKAL ÞÓK MED 25x150 mm BORDAKLÆÐNINGU OG NEGLA HANA MED 3x3" GALV. NÖGLUM PR. SPERRU. ÞAKJÁRNID NEGLIST Í AÐRA HVERJA HÁBÁRU MED SNÚNUM SAUM 55*66 MED ÞÉTTIHRING EDA KAMBSAUM 37*61 MED ÞÉTTIHRING. NEGLA SKAL MED c/c 750 Á MEGINHLUTA ÞAK. Á ÚTBRÚN ÞAKS SKULU NEGLDAR 2 NAGLARADIR MED c/c 150 Í AÐRA HVERJA HÁBÁRU. AÐ ÖÐRU LEITI SKAL GANGA FRÁ ÞAKJÁRNI SAMKVÆMT Rb-blöðum nr. (47) 102 og 103.

Stálvirki:
Allt stál er S-235 (N/mm²)
DS/EN10025.

DANIEL OG KRISTÍN
VERKGAUFIRIÐGANGI
BÍLSKUR
TEGUND VERKS

BRATTAKINN 25, HAFNARFIRÐI
GATASTADSETNING

Almennar skýringar

LANDNÚMER:
STAÐGR.:
MHL: 01
MKV.: 1:50 og 1:20
BLAÐSTÆRÐ: A2
ÚTGÁFA DAGS: 01.07.22
TEIKNAD: DS
YFIRFARID: SE

2110 501 - 1
VERKNR. MAPPA SVÆÐI ÁBYRGÐ EFTIR. RAÐNR. ÚTGÁFA



BATTERÍÐ | ARKITEKTAR

Hvalseyrarbraut 32 | 220 Hafnarfirði | Sí: 8962540 | sig.e@arkitekt.is | www.arkitekt.is

© BATTERÍÐ | ARKITEKTAR
ÖLL AFRÖT OG AFRITUN TEIKNINGAR AÐ HLUTA EDA Í HEILD ER HÁÐ SKRIFLEGU LEYFI HÖFUNDA