

**AFSTÖÐUMYND**  
mkv: 1 : 500

- L01 Innfældur LED kastari í loft 240 V
- L02 Undirskápljós LED
- L03 Kúpull á loft
- L04 Hangandi ljós yfir borði
- L05 Veggjós fyrir ofan spegli
- L06 Veggjós úti IP 67
- L07 LED ljós bílskúr
- L08 Innfældur LED kastari í loft 240 V, úti IP 67
- L09 Veggjós
- L10 LED borði í fataskáp
- L11 Kúpull á loft úti IP 67

INNTAKSRÖR SKULU VERA 70 cm. UNDIR ENDANLEGU YFIRBORÐI  
INNTAKSRÖR RAFVEITU  $\phi$  50 mm + 3 x  $\phi$  25 mm FYRIR LÖÐARLÝSINGU  
INNTAKSRÖR FYRIR LJÓSLEIÐARA  $\phi$  50 mm + 2 x  $\phi$  32 mm  
INNTAKSRÖR LEGGIST AÐ LÖÐARMÖRKUM  
HEIMTAUG RAFVEITU 400V / 240 V, 3 x 50 A

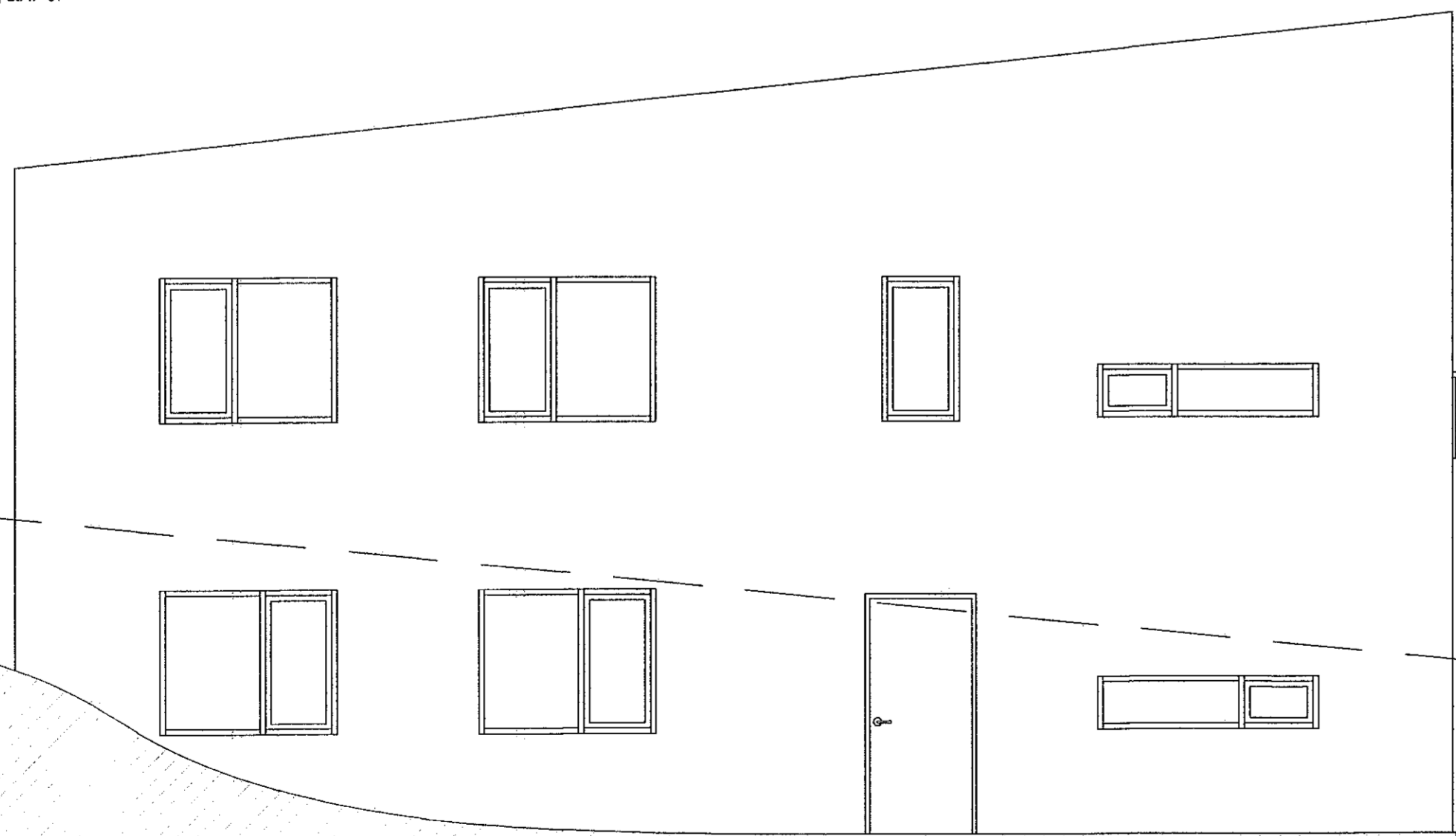

- SKÝRINGAR**
- Hreyfiskynjari
  - Víðveruskynjari
  - Tenglar og rofi - H:1100 mm
  - Tvífaldur tengill H: alltaf 200 nema annað komi fram
  - Einfaldur tengill H: alltaf 200 nema annað komi fram
  - Einfaldur tengill í hæð 1100 mm
  - Loftljós
  - Einfaldur rofi
  - Samrofi
  - Þrýstirofi f. t.d. dimma í töflu
  - Dimmer í dós, þrýstidimmar eða snúnings
  - Rafmagnstafla/ smáspennutafla
  - Veggjós
  - Reyiskynjari
  - Loftdós
  - Krossrofi
  - Dós fyrir loftnet (ekki dregið í)
  - Dós fyrir síma (ekki dregið í)
  - Dyrasími
  - Simatengill
  - Loftnetsengill
  - Jarðtenging
  - Rakaþéttur tengill utl./rofi. IP44
  - Rör upp á næstu hæð
  - Rör niður á næstu hæð
  - Rör gegnum hæð
  - Að rafmagnstöflu eða tengikassa
  - Að rafmagnstöflu T1.4 fer á grein -F1.6
  - Röralögn í gölfi
  - Innfeltt halógenljós / LED ljós
  - Innfeltt halógenljós með spennu
  - Veggjós
  - Tölvutengill

**SKÝRINGAR**

1. ÖLL RÖR ERU  $\phi$  16 mm OG ÍDREGIN 1,5 mm<sup>2</sup> VIR,
2. HÆÐ ROFA FRÁ FULLFRÁGENGNUM GÓLFUM ER 1100 mm,
3. HÆÐ LÁGSPENNU- OG SMÁSPENNTENGLA FRÁ FULLFRÁGENGNUM GÓLFUM ER 200 mm.
4. HÆÐ TENGLA Í BADI, ÞVOTTAHÚSI, WC OG BÍLSKÚR SKAL VERA 1100 mm.
5. ÖLL MÁL ERU Í MILLIMETRUM,
6. MÁLSTRAMUR ROFA SKAL VERA 10 A OG TENGLA 16 A,
7. HÆDIR ERU MIÐADAR VID FULLFRÁGENGIN GÓLF OG MIDJA DÓS.
8. HÆÐ TENGLA VID ROFA SKAL VERA SÚ SAMA OG ROFANS.
9. GREINAR ERU EKKI SÝNDAR Í ÖLLUM TÍLVIKUM AÐ TÖFLU, EN ERU ÞÁ MERKTAR VIDKOMANDI TÖFLU. DÆMI: T,1 ER GREIN 1 FRÁ TÖFLU T.
10. BEITA SKAL NÚLLUN OG LEKASTRAUMSROFVÖRN SEM SNERTISPENNUVÖRNUM.
11. TAFLA T1, ER AÐALTAFLA STAÐSETT Í BÍLSKÚR,
12. TAFLA T, SKAL VERA U.Þ.B. H x B x D 800 x 1100 x 200.
13. HÆÐ AÐ MIÐJU TENGLA YFIR ELDHÚSBORÐI 1100 mm.
14. ÖLL RÖR FYRIR FJARSKIPTATENGLA SKULU VERA 20 mm.
15. SPENNNAR FYRIR HALOGENLJÓS SKULU VERA MED INNBYGGÐUM DIMMI OG STÝRT MED ÞRÝSTIROFA
16. DRAGA SKAL PLASTKAPAL AÐ ÚTILJÓSUM OG ÚTITENGLUM
17. ÖLL TÁKN ERU TÁKNRÆN OG BER AÐ SAMRÆMA LAGNIR AÐ TÆKJUM OG EFTIR AÐSTÆÐUM OG EFTIR SÉRTEIKNINGUM
18. HAFA SKAL TIL HLIÐSJÓNAR MÁLSETTAR TEIKNINGAR AÐALHÖNNUNAR BEGAR MÆLT ER FYRIR DÓSUM OG VEGGJUM
19. ÞAR SEM PÍPUR ERU LAGÐAR HLIÐ VID HLIÐ Í LOFTUM EDA VEGGJUM SKAL HAFA A.M.K. 30 mm BIL Á MILLI RÖR ÞANNIG AÐ STEYPA GETI RÚNNID NIÐUR Á MILLI
20. MÁLMHLUTA LAGNA TÆKJA OG RAFBÚNAÐAR SKAL JARÐBINDA VANDLEGA
21. JARÐBINDA SKAL PÍPUKERFI FYRIR HEITA OG KALDA VATNSLÖGN. SKILA SKAL MÆLINGU AF JARÐBINDINGUNNI OG SKAL HÚN UPPFYLLA KRÖFUR RAFVEITUNNAR

NEMA ANNARS SÉ GETIÐ.

Blaðstærð - A3 1:100 / A1 1:50

HÖNNUÐUR:  
Dór Stefánsson  
YFIRFARIÐ:  
Dór Stefánsson  
SAMPYKKT: KT:  
*Dór Stefánsson 21/06-3749*  
BREYTINGAR:

VERKHEITI:  
Íbúðarhúsnæði  
Móbergsskarð 9  
Hafnarfirði

VERKHLUTI:  
Afstöðumynd, snið  
og skýringar  
Mkv: 1:50 / 1:500



RAFLAGNATEIKNINGAR  
ÞÓR STEFÁNSSON RAFIDNFRÆÐINGUR  
EYRAVEGI 32 SELFOSSI SÍMAR 482 3480 & 891 8718  
NETFANG: rafteikn@gmail.com FAX 482 3366

ÁRTUN AÐALHÖNNUNAR  
*Dór Stefánsson*  
KT. 090982-3549 J.E.

ÚTPRENTAÐ: 22.6.2022 19:30:30  
SÍÐAST VISTAÐ: 22.6.2022 19:18:13  
TÖLVUNAFN: Raflögn 22.06-2577.dwg  
SLÓÐ: F:\OD\Verk\2022\2577\Teikningar  
VERKNÚMUR: BLAÐ  
2577-2022-051 1 af 10  
DAGSETNING: 15 júní 2022

INNTAKSRÖR SKULU VERA 70 cm. UNDIR ENDANLEGU YFIRBORÐI  
INNTAKSRÖR RAFVEITU  $\phi$  50 mm + 3 x  $\phi$  25 mm FYRIR LÖÐARLÝSINGU  
INNTAKSRÖR FYRIR LJÓSLEIÐARA  $\phi$  50 mm + 2 x  $\phi$  32 mm  
INNTAKSRÖR LEGGIST AÐ LÖÐARMÖRKUM  
HEIMTAUG RAFVEITU 400V / 240 V, 3 x 50 A

